



CUENTA PÚBLICA 2021

VIII. Anexos

Archivo Fotográfico de Obras Públicas

Handwritten signatures and initials in blue ink at the top left of the page.

ALBUM FOTOGRÁFICO

TLAH-INFRA-FAIS-01/2021

CONSTRUCCION DE PISO FIRME EN CABECERA MUNICIPAL Y DIVERSAS LOCALIDADES DEL MUNICIPIO DE TLAHUALILO
SANDRA LEONOR DE LA PAZ VILLA

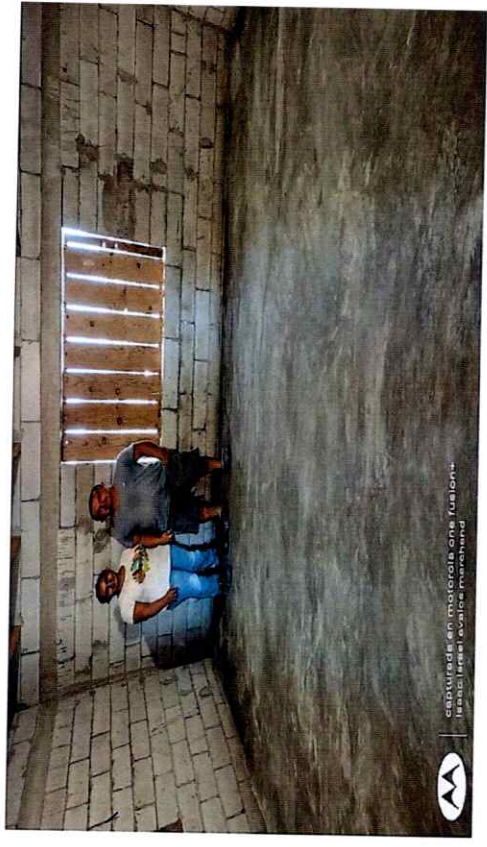
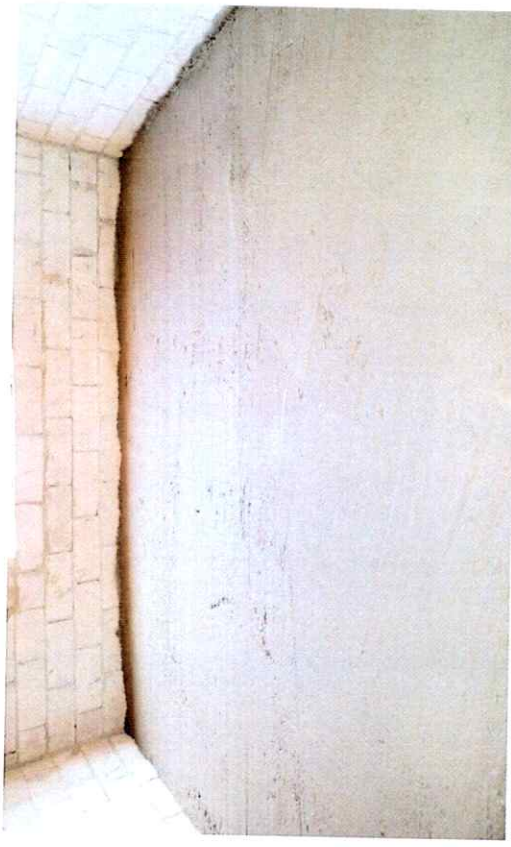

capturada en material con "usb" marca "real" evaite marahand

GCE

Handwritten signature in blue ink at the bottom right of the page.

[Handwritten signatures]

[Handwritten signatures]

[Handwritten signature]

ALBUM FOTOGRÁFICO

TLAH-INFRA-FAIS-01/2021

CONSTRUCCION DE PISO FIRME EN CABECERA MUNICIPAL Y DIVERSAS LOCALIDADES DEL MUNICIPIO DE TLAHUAILLO

ELOISA VELAZQUEZ GOMEZ

[Handwritten signature]

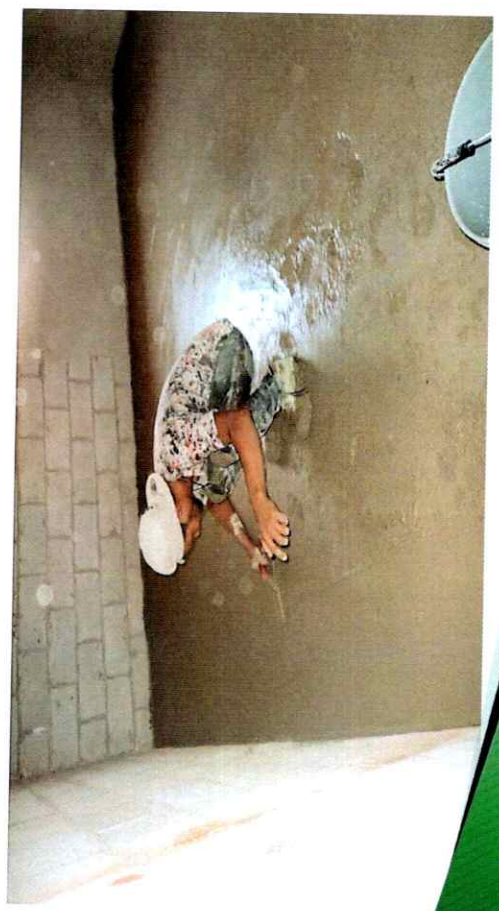

[Handwritten signature]

[Handwritten signature]

Handwritten signatures and initials in blue ink, including 'ACD', 'ALM', and 'Z'.

ALBUM FOTOGRÁFICO

TLAH-INFRA-FAIS-01/2021

CONSTRUCCION DE PISO FIRME EN CABECERA MUNICIPAL Y DIVERSAS LOCALIDADES DEL MUNICIPIO DE TLAHUALILO

CRUZ VERONICA NUÑEZ BARRAZA

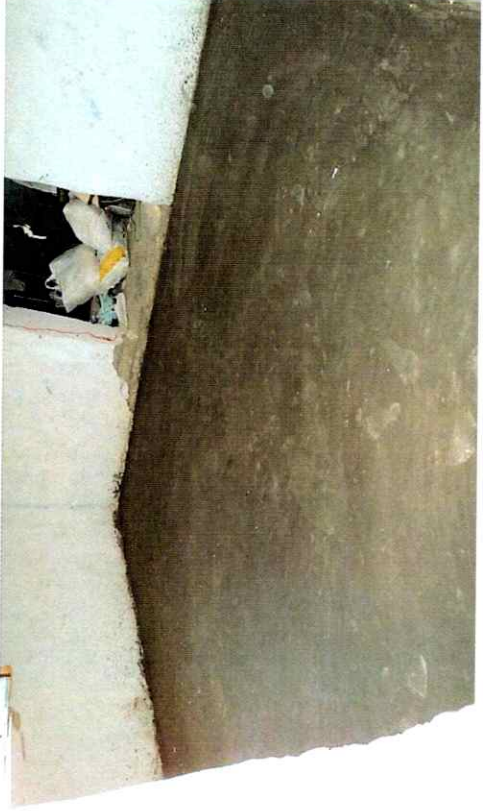
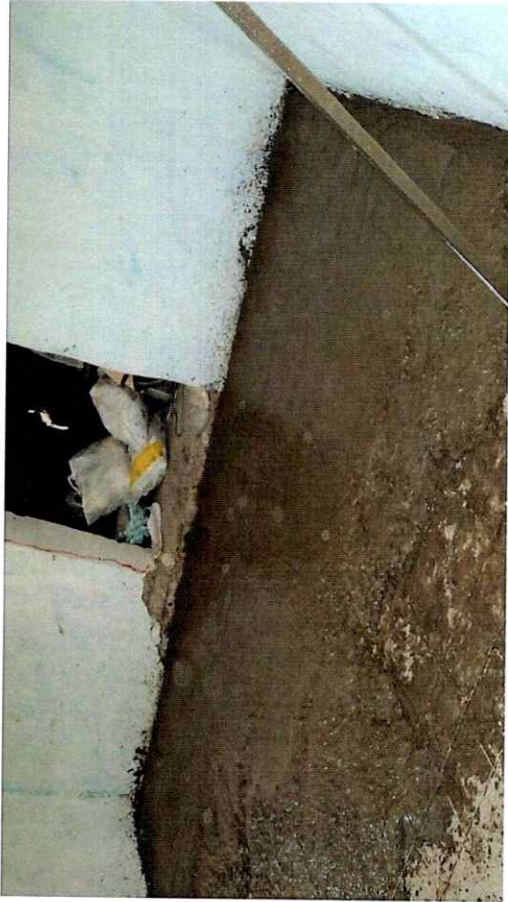

Handwritten signature in blue ink.

Handwritten text 'GOC' in blue ink.

Handwritten signatures and scribbles in blue ink.

Handwritten signature in blue ink.

Handwritten scribble in blue ink.

ALBUM FOTOGRÁFICO

TLAH-INFRA-FAIS-01/2021

CONSTRUCCION DE PISO FIRME EN CABECERA MUNICIPAL Y DIVERSAS LOCALIDADES DEL MUNICIPIO DE TLAHUALILO

JUAN NUÑEZ SAPIEN

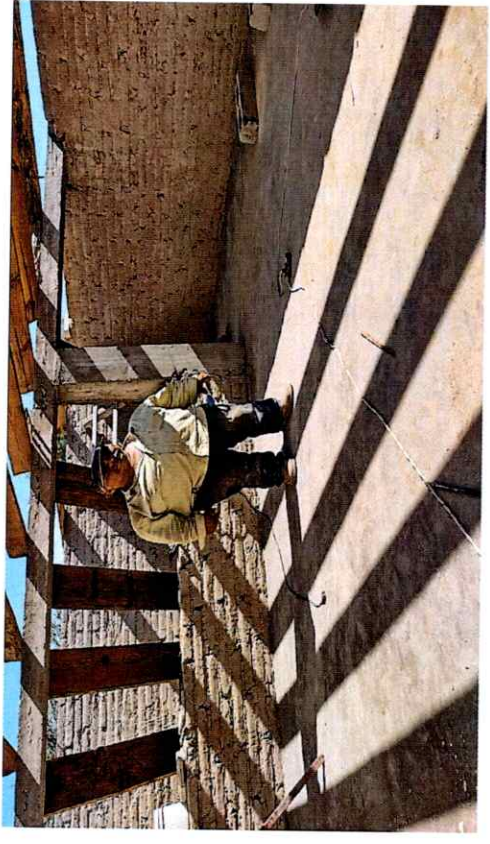

Handwritten signature in blue ink.

309
FOE

Handwritten signatures and initials in blue ink, including a large 'Z' and 'ACD'.

ALBUM FOTOGRÁFICO

TLAH-INFRA-FAIS-01/2021

CONSTRUCCION DE PISO FIRME EN CABECERA MUNICIPAL Y DIVERSAS LOCALIDADES DEL MUNICIPIO DE TLAHUALILO

FELIPE ALVAREZ HERNANDEZ

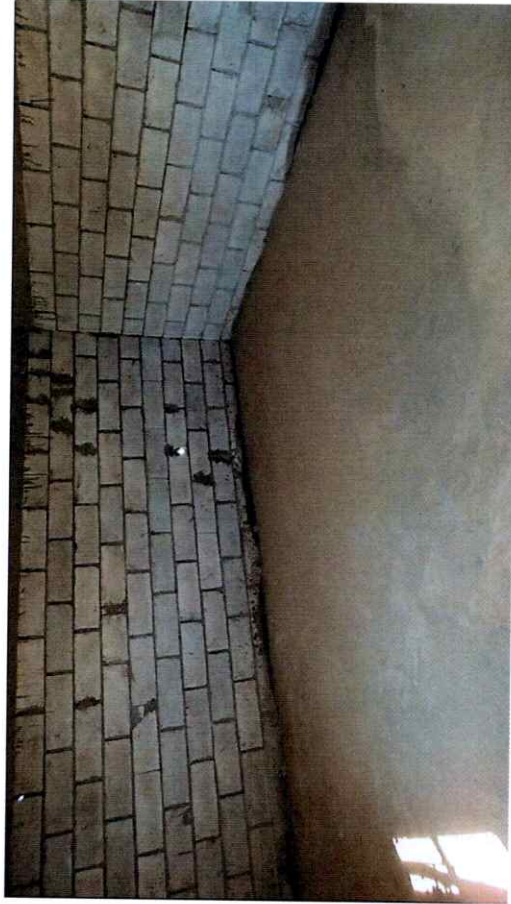

Handwritten signature in blue ink.

Handwritten initials 'FCE' in blue ink.

[Handwritten signature]

ALBUM FOTOGRÁFICO

TLAH-INFRA-FAIS-01/2021

CONSTRUCCION DE PISO FIRME EN CABECERA MUNICIPAL Y DIVERSAS LOCALIDADES DEL MUNICIPIO DE TLAHUALILO

CONRADO SERRATO LEYVA

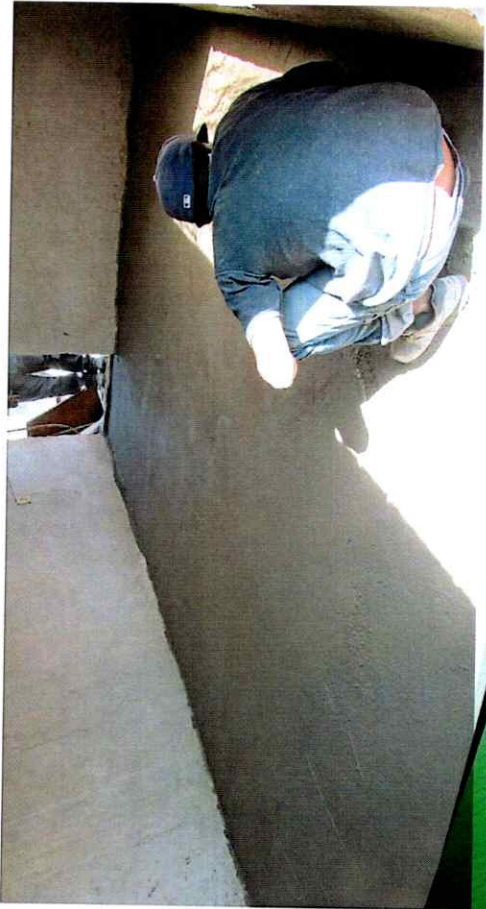
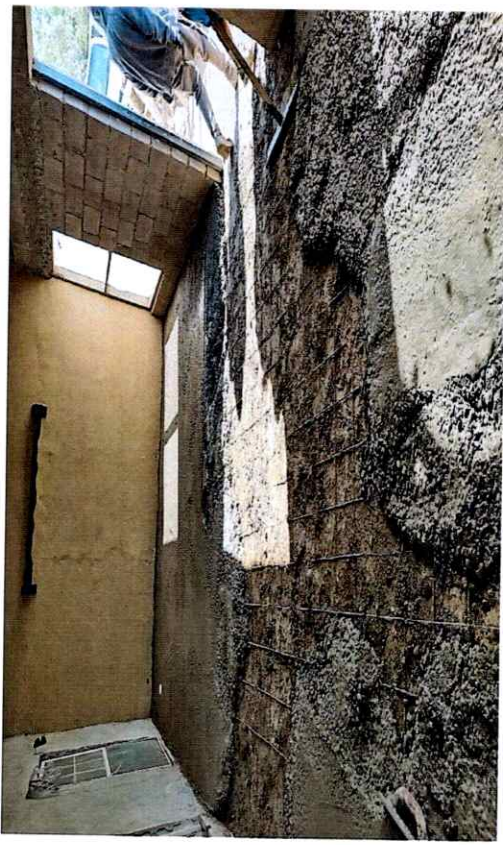
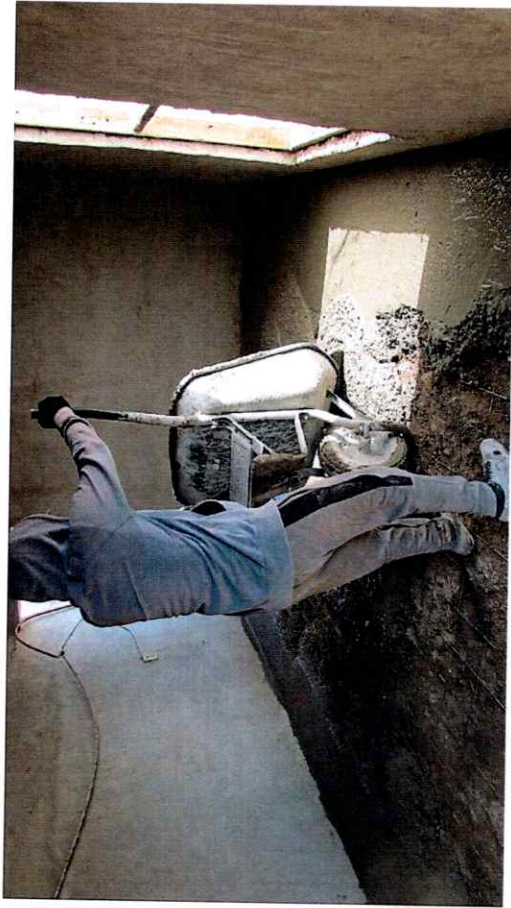

[Handwritten signature]

306
GCE

[Handwritten signatures]

ALBUM FOTOGRÁFICO

TLAH-INFRA-FAIS-01/2021

CONSTRUCCION DE PISO FIRME EN CABECERA MUNICIPAL Y DIVERSAS LOCALIDADES DEL MUNICIPIO DE TLAHUALILO

YESSICA ISABEL VALLES GOMEZ

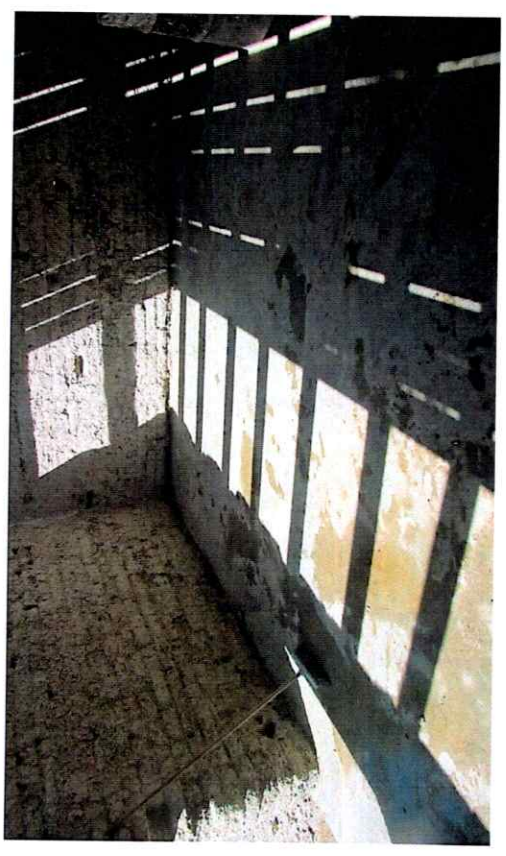
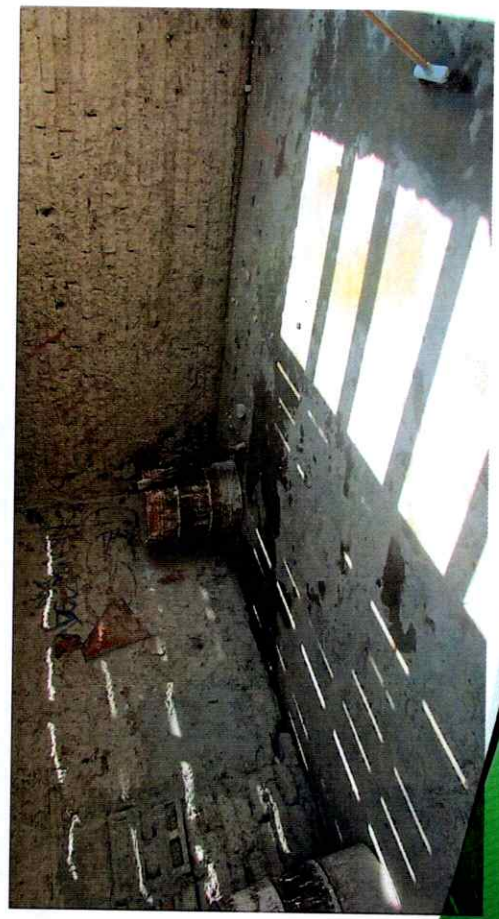
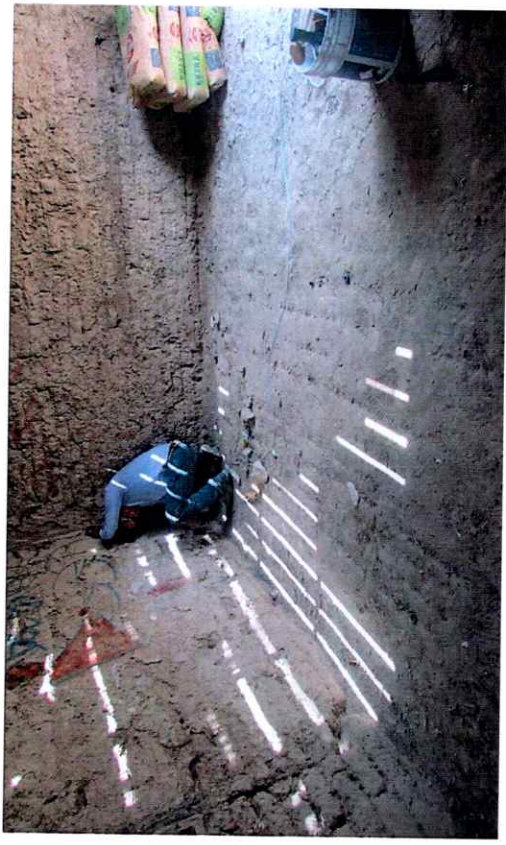
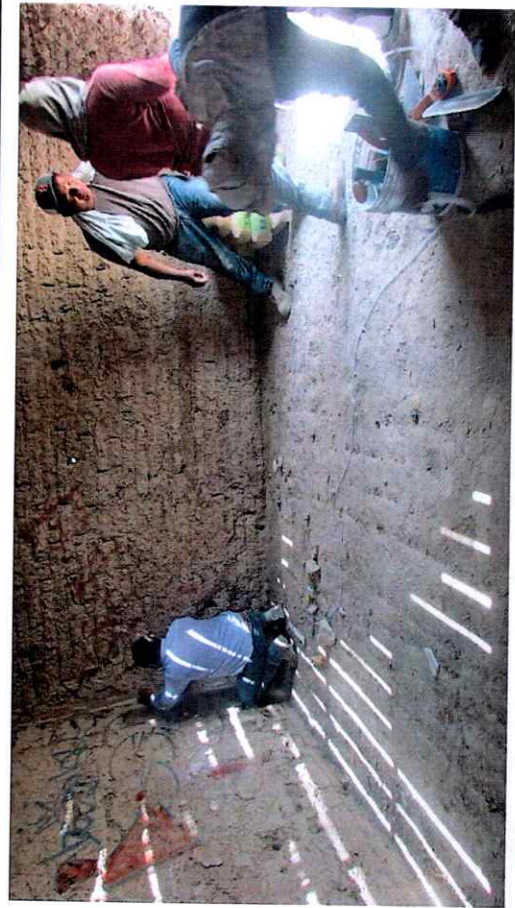

[Handwritten signature]

GCE

[Handwritten signatures]

[Handwritten signature]

[Handwritten signature]

[Handwritten signature]

ALBUM FOTOGRÁFICO

TLAH-INFRA-FAIS-01/2021

CONSTRUCCION DE PISO FIRME EN CABECERA MUNICIPAL Y DIVERSAS LOCALIDADES DEL MUNICIPIO DE TLAHUALILO

ALVARO RUIZ RAMIREZ

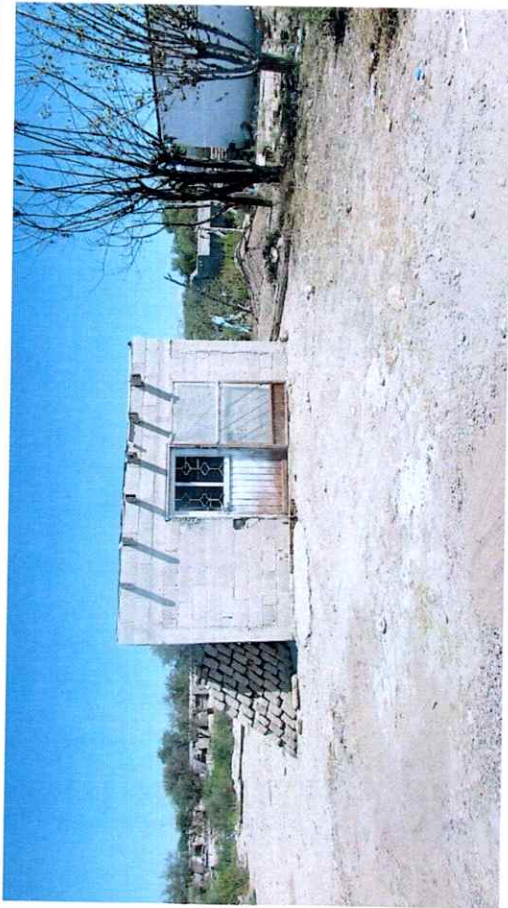

[Handwritten signature]

Handwritten signature

Handwritten signature

Handwritten signature

Handwritten signature

Handwritten signature

Handwritten signature

ALBUM FOTOGRÁFICO

TLAH-INFRA-FAIS-01/2021

CONSTRUCCION DE PISO FIRME EN CABECERA MUNICIPAL Y DIVERSAS LOCALIDADES DEL MUNICIPIO DE TLAHUALILO

MARIA DEL ROSARIO MARMOLEJO MORQUECHO

N

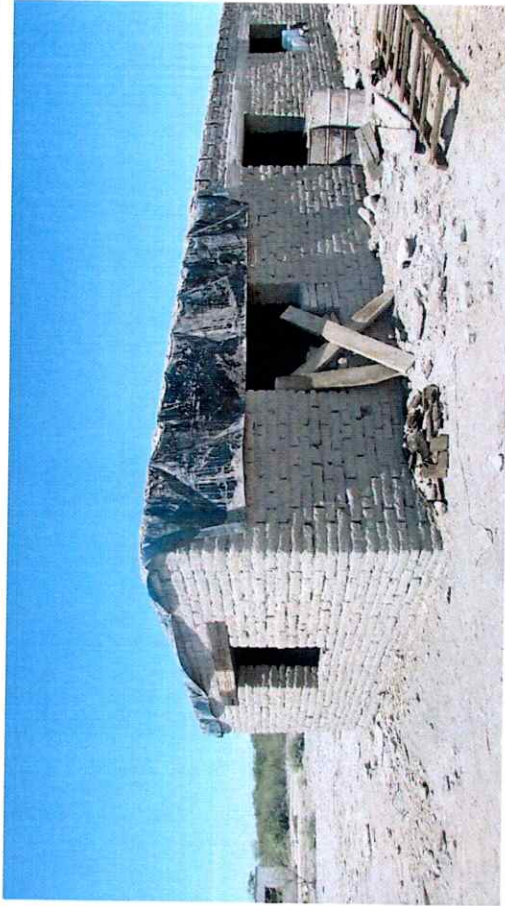

Handwritten signature

309

Handwritten initials and signatures in blue ink at the top left of the page.

ALBUM FOTOGRÁFICO

TLAH-INFRA-FAIS-01/2021

CONSTRUCCION DE PISO FIRME EN CABECERA MUNICIPAL Y DIVERSAS LOCALIDADES DEL MUNICIPIO DE TLAHUALILO

BRENDA EDITH LUNA TORRES

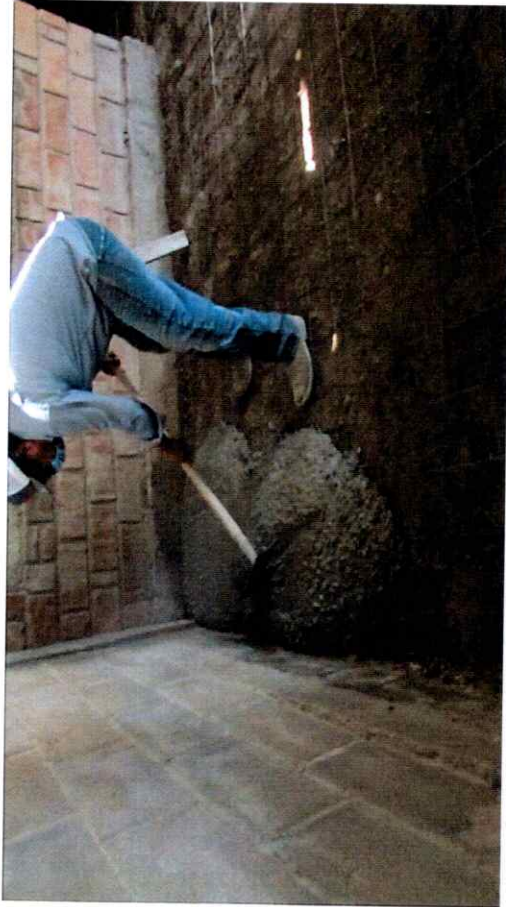

Handwritten signature in blue ink.

GCE

[Handwritten signature]

420

[Handwritten signature]

[Handwritten signature]

[Handwritten signature]

[Handwritten signature]

ALBUM FOTOGRÁFICO

TLAH-INFRA-FAIS-02/2021

CONSTRUCCION DE TECHO TERRADO EN CABECERA MUNICIPAL Y DIVERSAS LOCALIDADES DEL MUNICIPIO DE TLAHUALILO

MARIA GUADALUPE VAZQUEZ OLIVRES

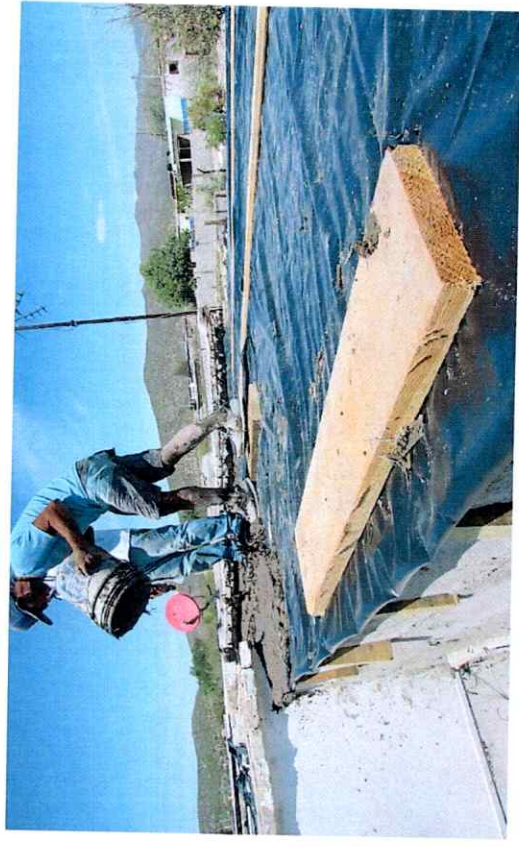
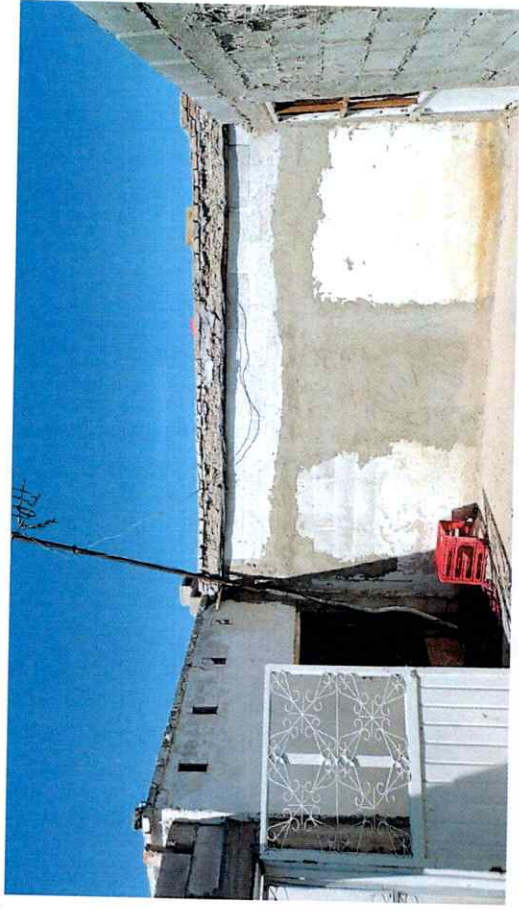

[Handwritten signature]

[Handwritten signature]

ACD

[Handwritten signature]

[Handwritten signature]

2

ALBUM FOTOGRÁFICO

TLAH-INFRA-FAIS-02/2021

CONSTRUCCION DE TECHO TERRADO EN CABECERA MUNICIPAL Y DIVERSAS LOCALIDADES DEL MUNICIPIO DE TLAHUALILO

FATIMA ELIZABETH PEREZ REYES

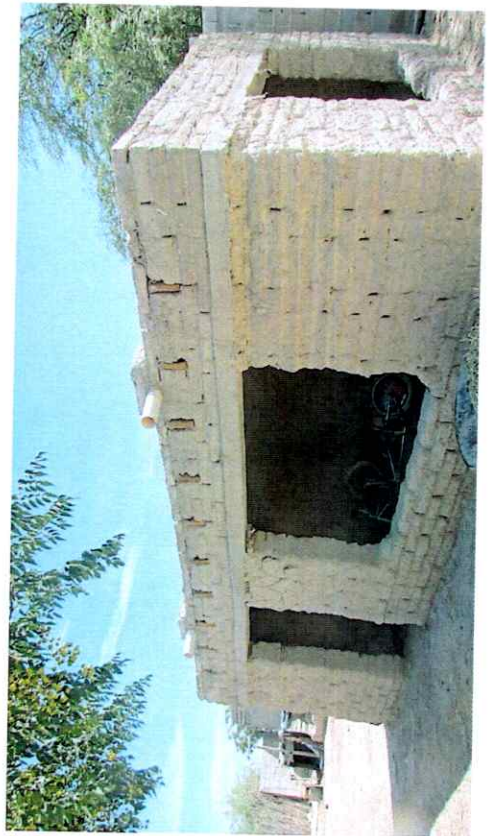
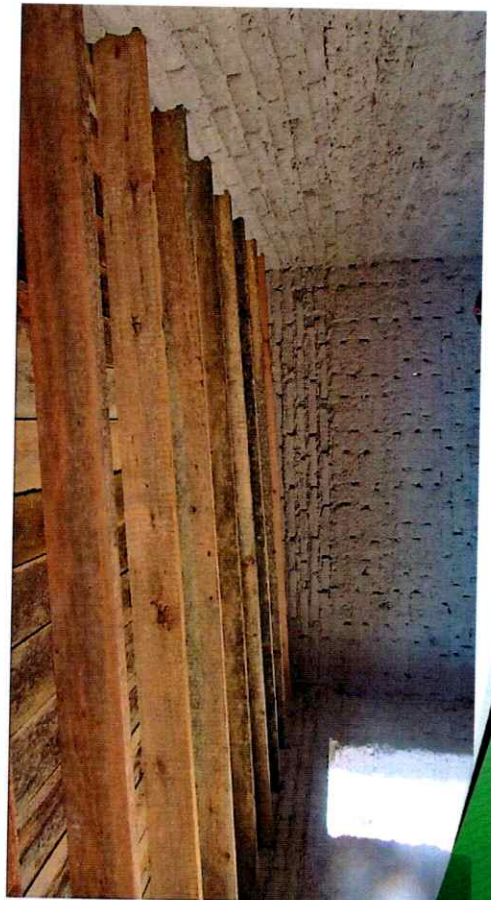

[Handwritten signature]

GCE

Handwritten signatures and scribbles in blue ink.

ALBUM FOTOGRÁFICO

TLAH-INFRA-FAIS-02/2021

CONSTRUCCION DE TECHO TERRADO EN CABECERA MUNICIPAL Y DIVERSAS LOCALIDADES DEL MUNICIPIO DE TLAHUALILO

MARGARITA ESTALA GONZALEZ

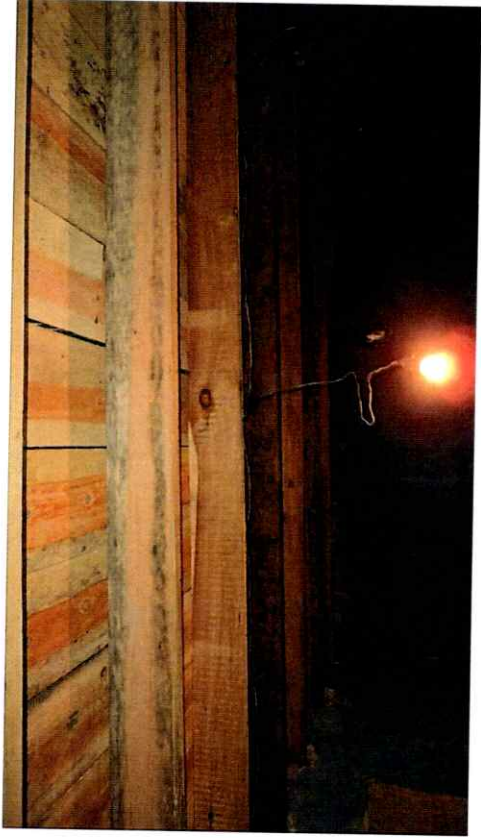
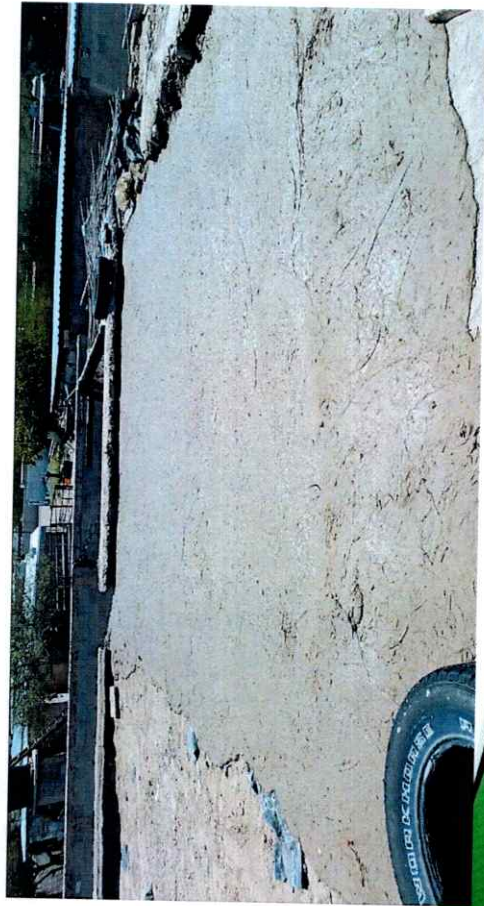
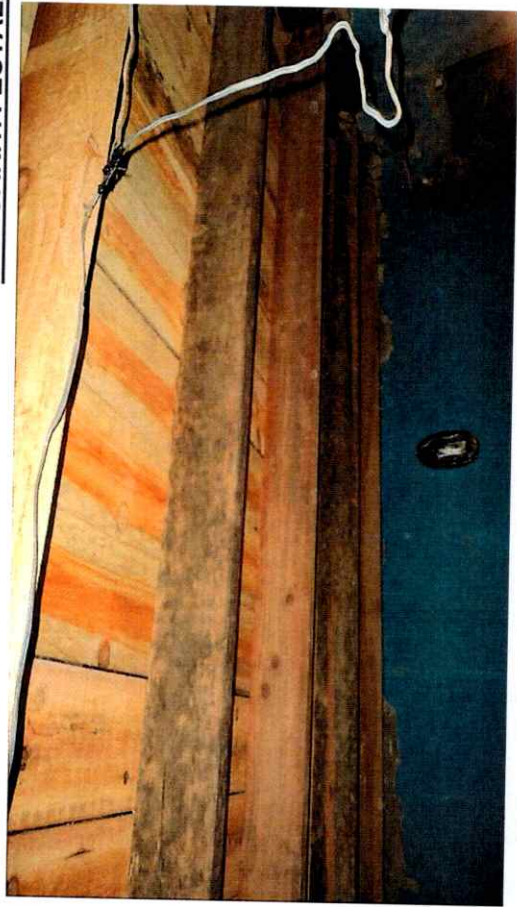

Handwritten signature in blue ink.

Handwritten signatures and initials in blue ink.

ALBUM FOTOGRÁFICO

TLAH-INFRA-FAIS-02/2021

CONSTRUCCION DE TECHO TERRADO EN CABECERA MUNICIPAL Y DIVERSAS LOCALIDADES DEL MUNICIPIO DE TLAHUALILO

MARIA DEL PILAR BANDA ESPINOZA

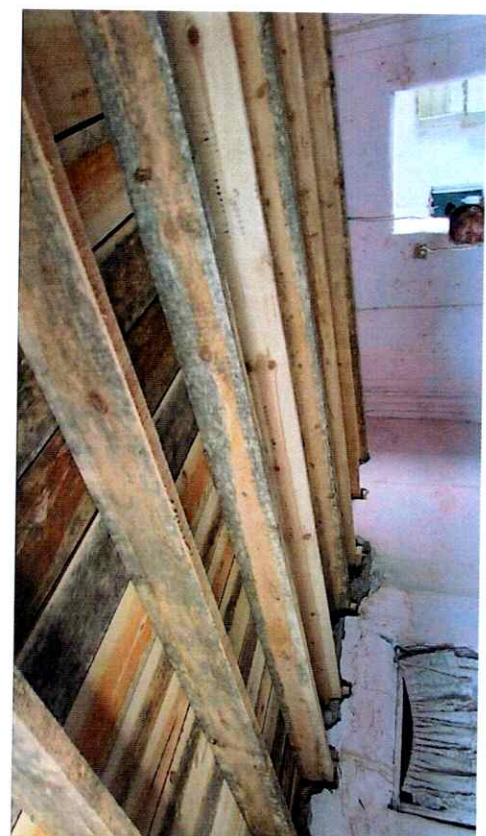

Handwritten signature in blue ink.

GCE

Handwritten number '2' in blue ink.

Ac

[Handwritten signature]

[Handwritten signature]

[Handwritten signature]

ALBUM FOTOGRÁFICO

TLAH-INFRA-FAIS-02/2021

CONSTRUCCION DE TECHO TERRADO EN CABECERA MUNICIPAL Y DIVERSAS LOCALIDADES DEL MUNICIPIO DE TLAHUALILO

IRMA VERONICA SALAS ALEMAN



2

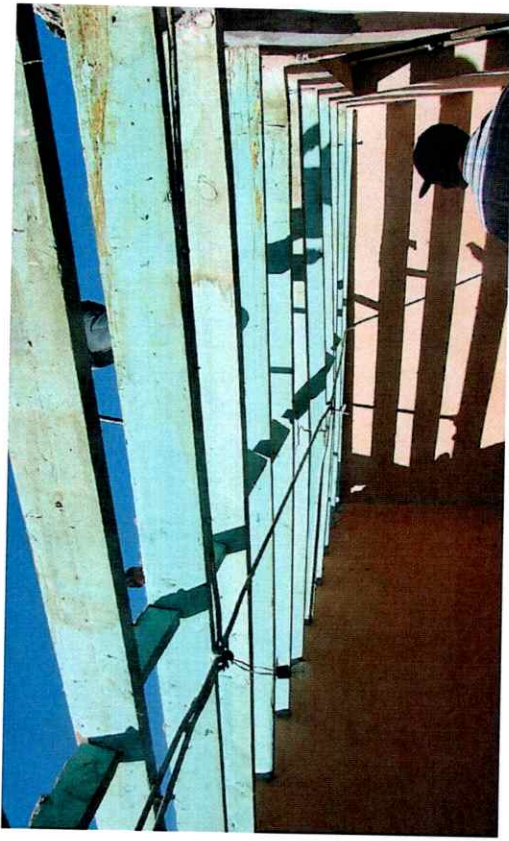

[Handwritten signature]

FCE

Handwritten signatures and scribbles in blue ink at the top left of the page.

ALBUM FOTOGRÁFICO

TLAH-INFRA-FAIS-02/2021

CONSTRUCCION DE TECHO TERRADO EN CABECERA MUNICIPAL Y DIVERSAS LOCALIDADES DEL MUNICIPIO DE TLAHUALILO

JAVIER ORTEGA DELGADO

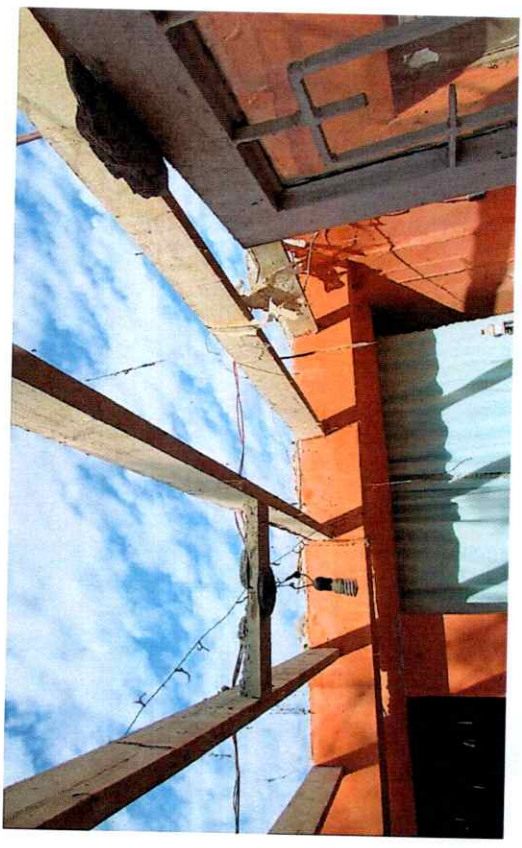
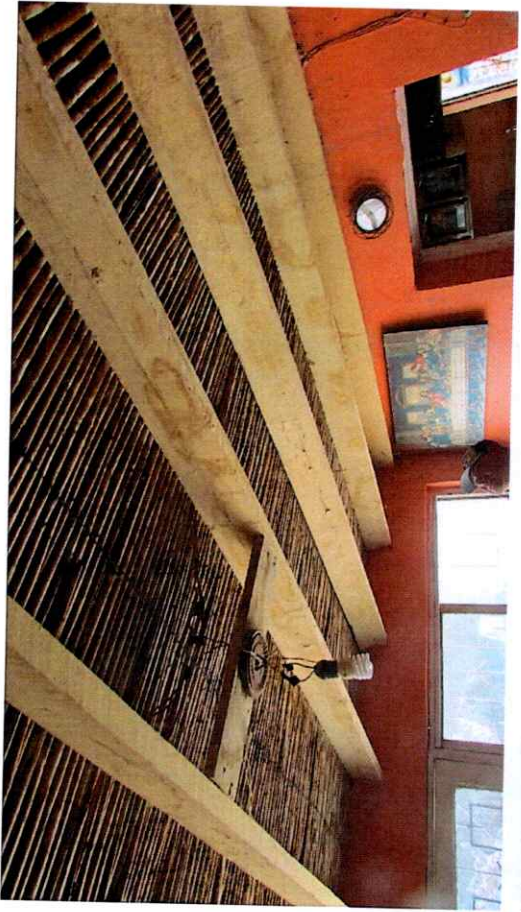

Handwritten signature in blue ink on the right side of the page.

Handwritten signatures and initials in blue ink, including a large 'A' and 'S'.

ALBUM FOTOGRÁFICO

TLAH-INFRA-FAIS-02/2021

CONSTRUCCION DE TECHO TERRADO EN CABECERA MUNICIPAL Y DIVERSAS LOCALIDADES DEL MUNICIPIO DE TLAHUALILO
SONIA RAMIREZ LEYVA

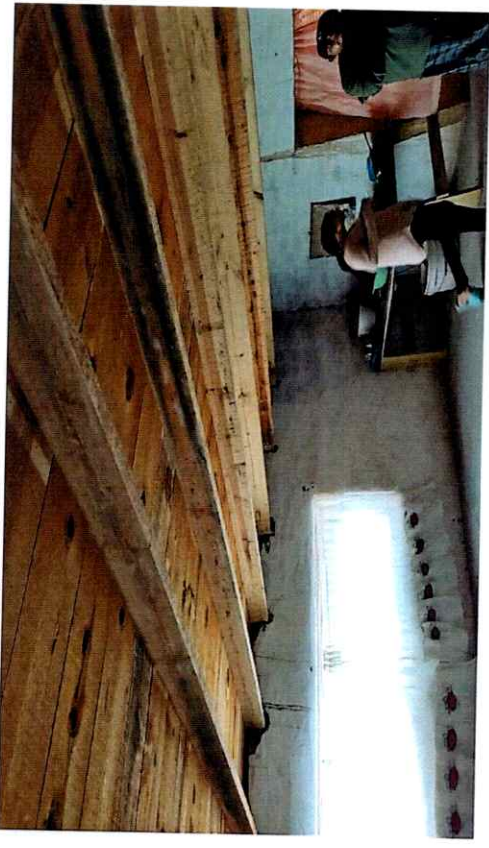

Handwritten signature in blue ink.

Handwritten signatures and initials: A, DH, Z, and a large scribble.

ALBUM FOTOGRÁFICO

TLAH-INFRA-FAIS-02/2021

CONSTRUCCION DE TECHO TERRADO EN CABECERA MUNICIPAL Y DIVERSAS LOCALIDADES DEL MUNICIPIO DE TLAHUJALILO

FERNANDO CENISEROS MIRELES

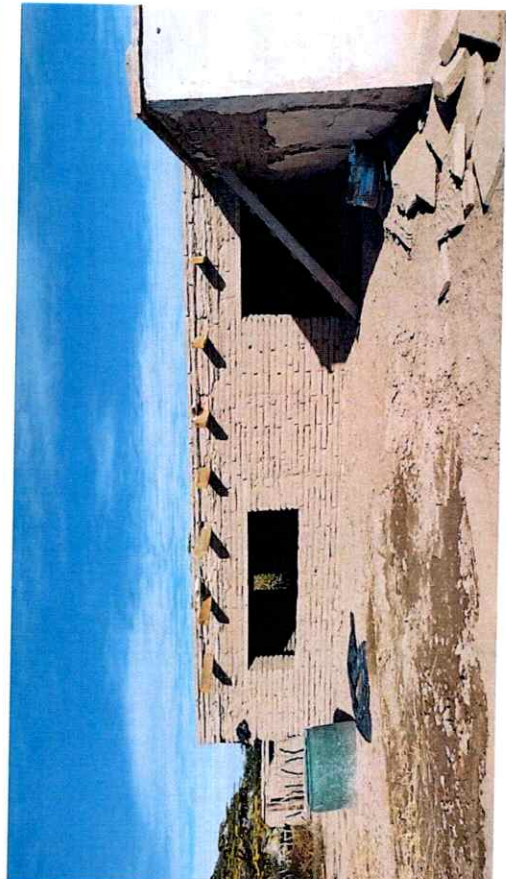
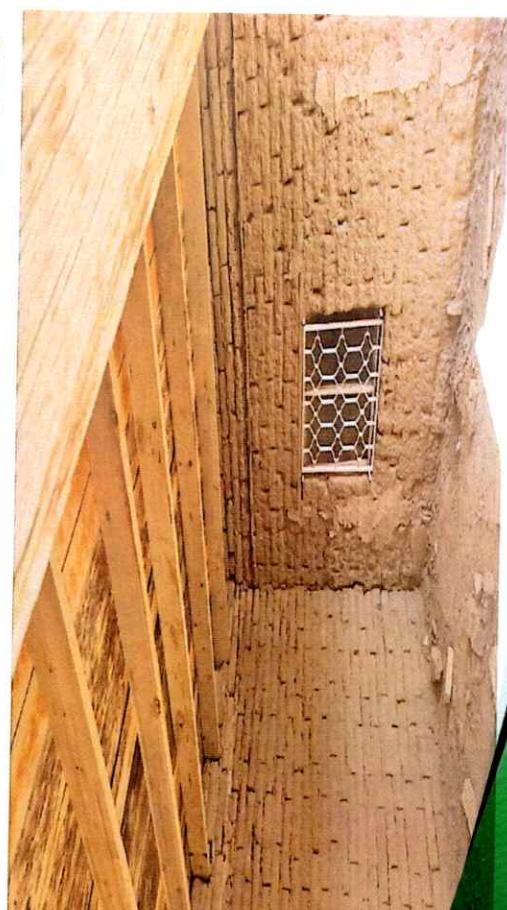
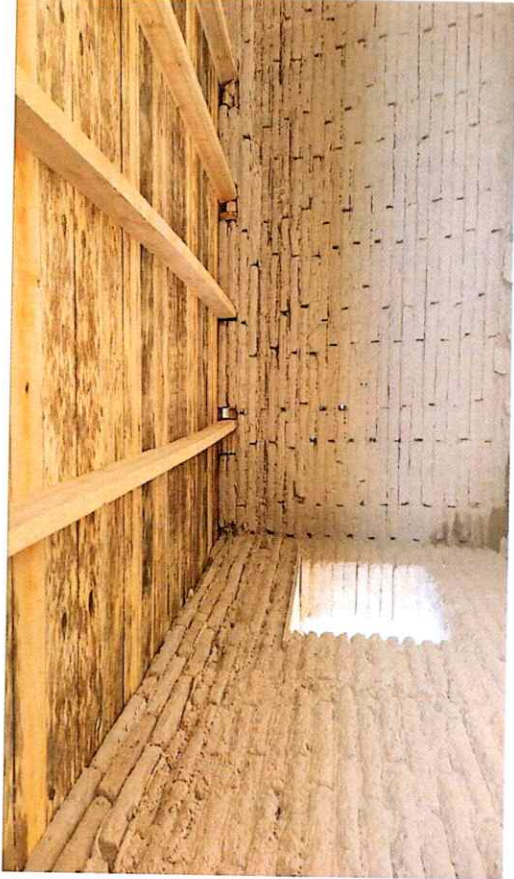

Handwritten signature: Fernando

[Handwritten signatures and initials in blue ink]

ALBUM FOTOGRÁFICO

TLAH-INFRA-FAIS-02/2021

CONSTRUCCION DE TECHO TERRADO EN CABECERA MUNICIPAL Y DIVERSAS LOCALIDADES DEL MUNICIPIO DE TLAHUALILO

MARIA GUADALUPE MARTINEZ ALVARADO

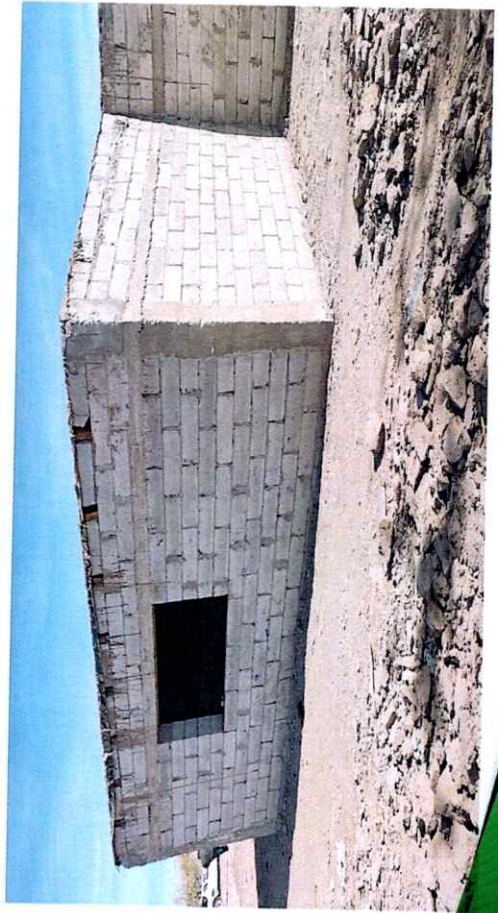

[Handwritten signature in blue ink]

GCE

Handwritten signatures and initials in blue ink.

ALBUM FOTOGRÁFICO

TLAH-INFRA-FAIS-02/2021

CONSTRUCCION DE TECHO TERRADO EN CABECERA MUNICIPAL Y DIVERSAS LOCALIDADES DEL MUNICIPIO DE TLAHUALILO

MARIA GUADALUPE VALDEZ MARTINEZ

2

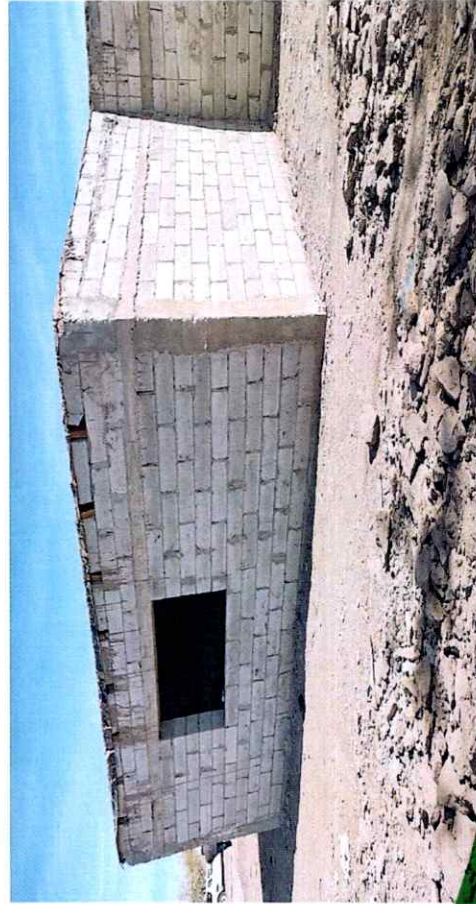
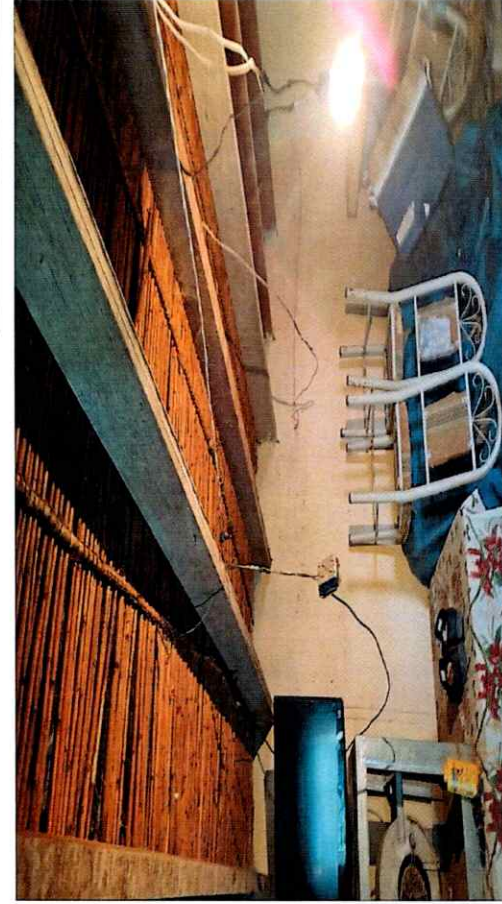

903

Handwritten signature in blue ink.

Handwritten signatures and scribbles in blue ink.

ALBUM FOTOGRÁFICO

TLAH-RPM-RECMUN-01/2021

REHABILITACION CON MEZCLA ASFALTICA EN AV. AGUASCALIENTES ENTRE CALLE ADOLFO LOPEZ MATEOS Y CALLE DALIAS DE LA CABECERA DEL MUNICIPIO DE TLAHUALILO. DGO.



Handwritten number '2' in blue ink.

Handwritten text 'G0E' in blue ink.

Handwritten signature in blue ink.



Handwritten signature

ALBUM FOTOGRÁFICO

TLAH-RPM-RECMUN-01/2021

REHABILITACION CON MEZCLA ASFALTICA EN AV. AGUASCALIENTES ENTRE CALLE ADOLFO LOPEZ MATEOS Y CALLE DALIAS DE LA CABECERA DEL MUNICIPIO DE TLAHUALILO. DGO.

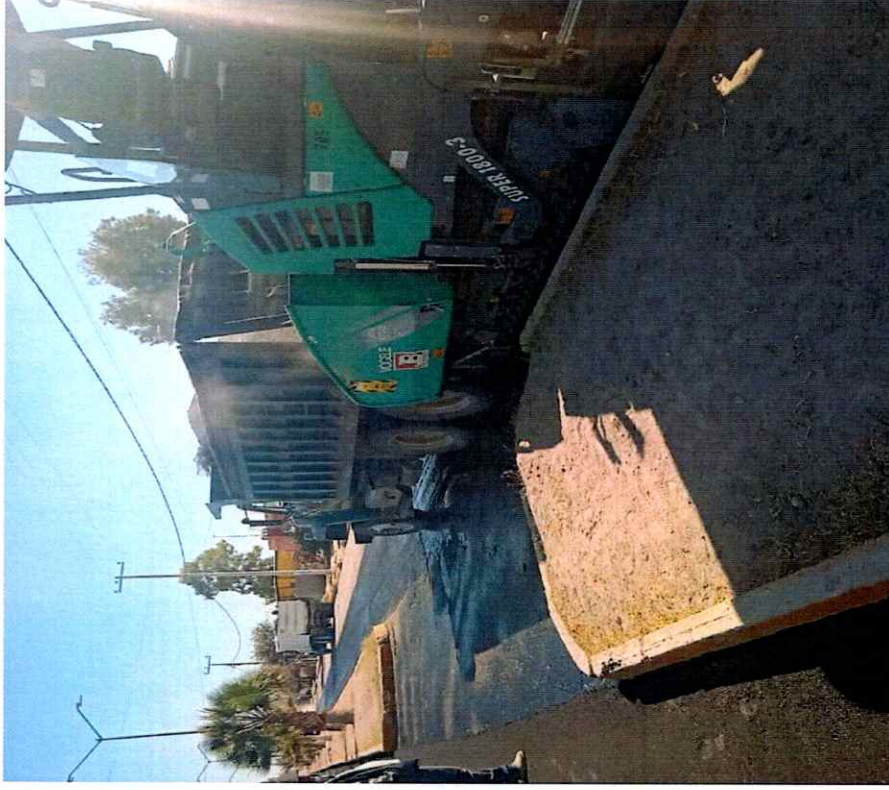

Handwritten signature

FCE

Handwritten signature



[Handwritten signatures and initials]

[Handwritten signature]

ALBUM FOTOGRÁFICO

TLAH-RPM-RECMUN-01/2021

REHABILITACION CON MEZCLA ASFALTICA EN AV. AGUASCALIENTES ENTRE CALLE ADOLFO LOPEZ MATEOS Y CALLE DALIAS DE LA CABECERA DEL MUNICIPIO DE TLAHUALILO. DGO.

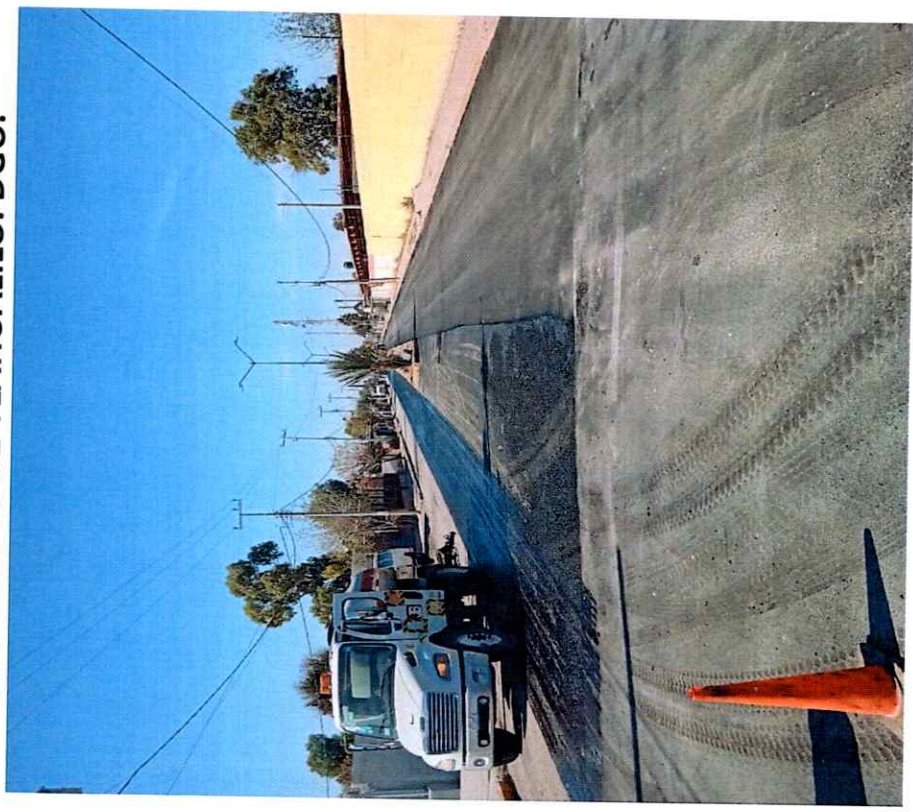
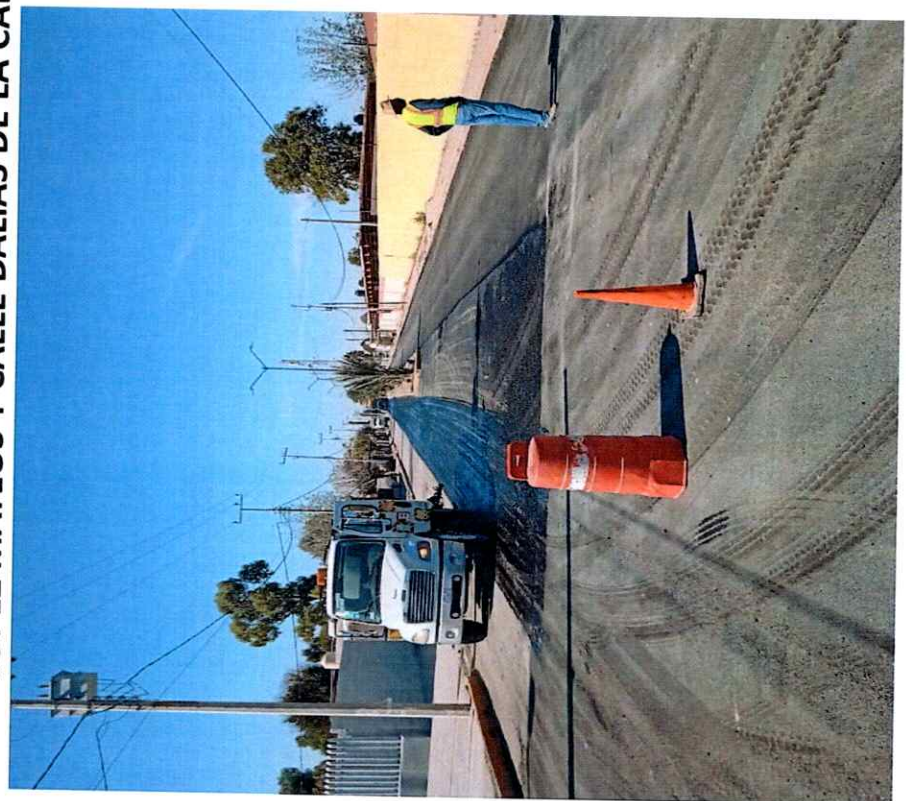

[Handwritten signature]

[Handwritten signature]



[Handwritten signatures and initials in blue ink]

ALBUM FOTOGRÁFICO

TLAH-RPM-RECMUN-01/2021

REHABILITACION CON MEZCLA ASFALTICA EN AV. AGUASCALIENTES ENTRE CALLE ADOLFO LOPEZ MATEOS Y CALLE DALIAS DE LA CABECERA DEL MUNICIPIO DE TLAHUALILO. DGO.

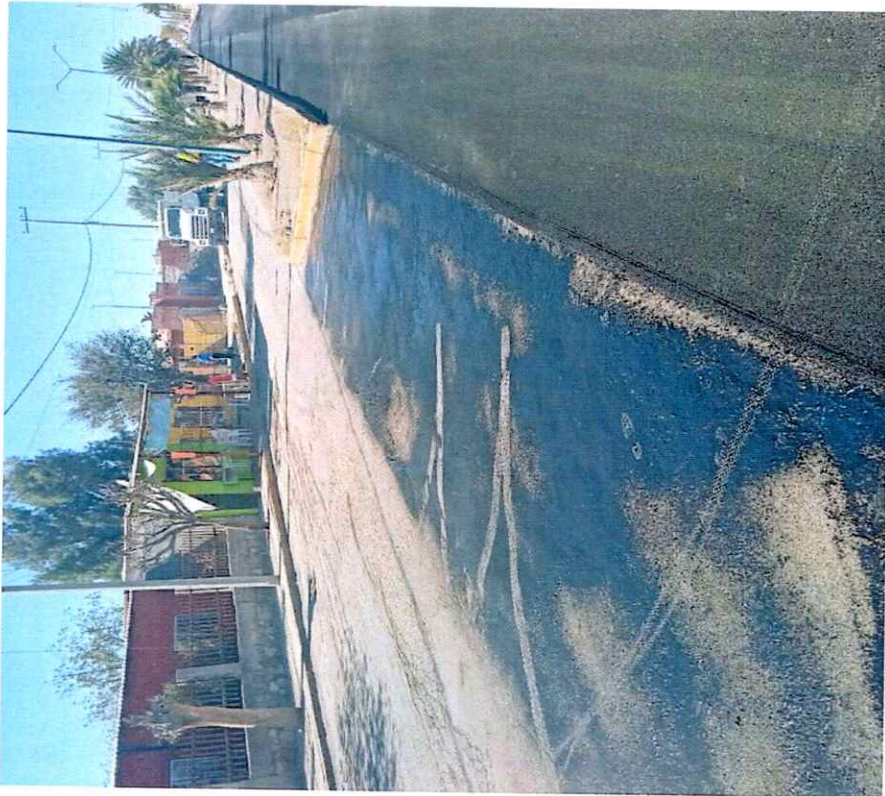

309

[Handwritten signature in blue ink]

Handwritten signatures and scribbles in blue ink at the top of the page.

ALBUM FOTOGRÁFICO

TLAH-RPM-RECMUN-01/2021

REHABILITACION CON MEZCLA ASFALTICA EN AV. AGUASCALIENTES ENTRE CALLE ADOLFO LOPEZ MATEOS Y CALLE DALIAS DE LA CABECERA DEL MUNICIPIO DE TLAHUALILO. DGO.



90E

Handwritten signature in blue ink.



[Handwritten signatures and initials]

ALBUM FOTOGRÁFICO

TLAH-RPM-RECMUN-01/2021

REHABILITACION CON MEZCLA ASFALTICA EN AV. AGUASCALIENTES ENTRE CALLE ADOLFO LOPEZ MATEOS Y CALLE DALIAS DE LA CABECERA DEL MUNICIPIO DE TLAHUALILO. DGO.

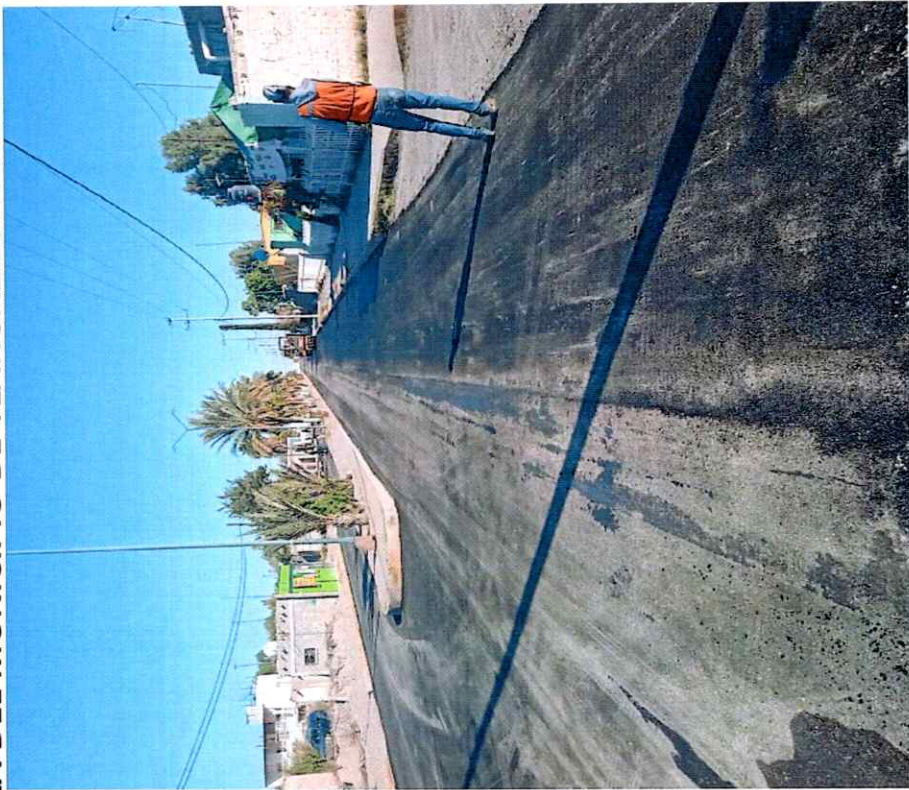
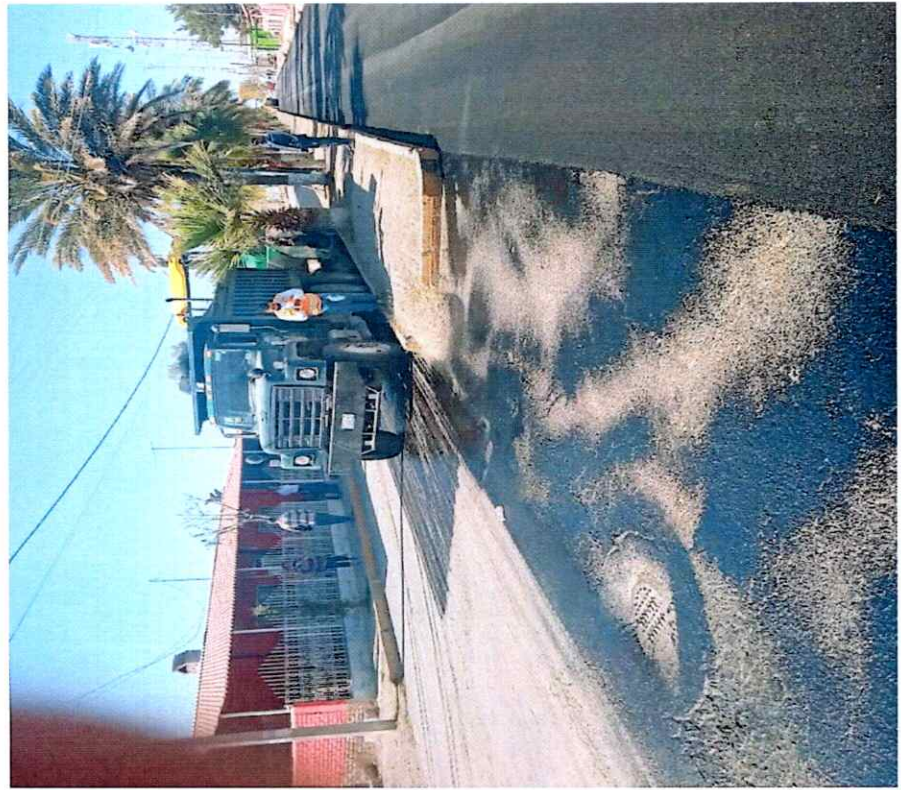

GCE

[Handwritten signature]

[Handwritten signatures and initials]

[Handwritten signatures and initials in blue ink]

ALBUM FOTOGRÁFICO

TLAH-RPM-RECMUN-01/2021

REHABILITACION CON MEZCLA ASFALTICA EN AV. AGUASCALIENTES ENTRE CALLE ADOLFO LOPEZ MATEOS Y CALLE DALIAS DE LA CABECERA DEL MUNICIPIO DE TLAHUALILO. DGO.



309

[Handwritten signature in blue ink]



ALBUM FOTOGRAFICO

TLAH-RPM-RECMUN-01/2021

REHABILITACION CON MEZCLA ASFALTICA EN AV. AGUASCALIENTES ENTRE CALLE ADOLFO LOPEZ MATEOS Y CALLE DALIAS DE LA CABECERA DEL MUNICIPIO DE TLAHUALILO. DGO.



2

305

Heu



Handwritten signatures and initials in blue ink, including a large signature at the top left and several smaller ones below it.

ALBUM FOTOGRÁFICO

TLAH-RPM-RECMUN-01/2021

REHABILITACION CON MEZCLA ASFALTICA EN AV. AGUASCALIENTES ENTRE CALLE ADOLFO LOPEZ MATEOS Y CALLE DALIAS DE LA CABECERA DEL MUNICIPIO DE TLAHUALILO. DGO.



Handwritten signatures and initials in blue ink.

Handwritten signatures and initials in blue ink.

Handwritten initials 'CDH' in blue ink.

Handwritten initials 'y' and a circled '1' in blue ink.

Handwritten number '305' in blue ink.

Handwritten signature 'Jes' in blue ink.



ALBUM FOTOGRAFICO

TLAH-INFRA-RECMUN-09/2021

REHABILITACION CON MEZCLA ASFALTICA EN CALLE ADOLFO LOPEZ MATEOS ENTRE AVENIDA AGUASCALIENTES Y CALLE LIBERTAD DE LA CABECERA DEL MUNICIPIO DE TLAHUJALILO. DGO.

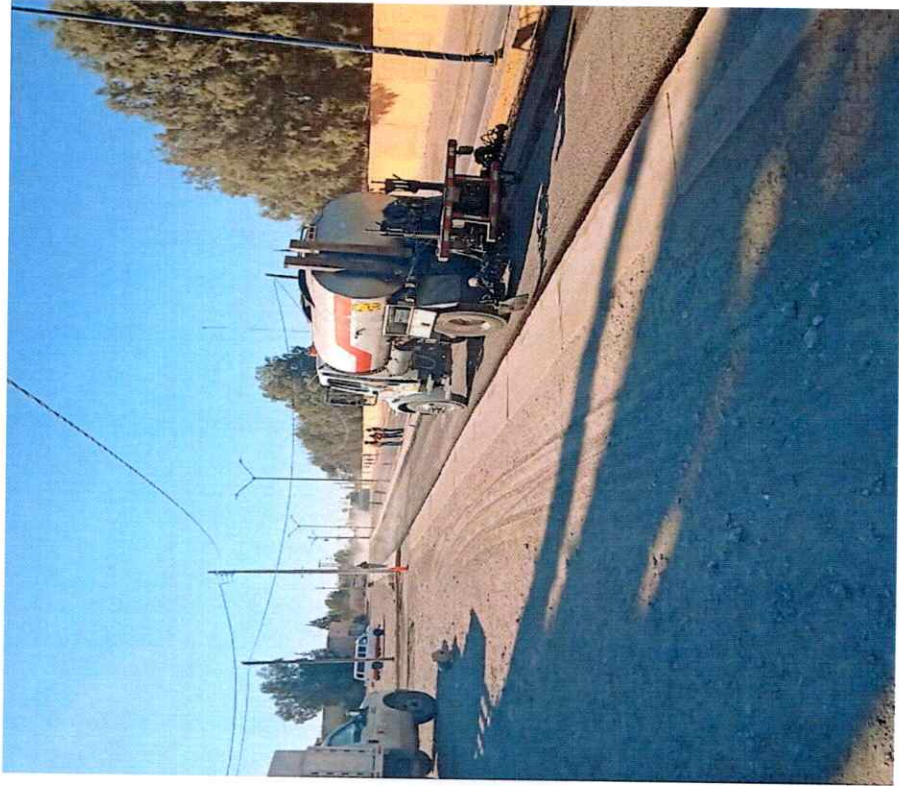

Hee

Doc

Handwritten scribbles

Handwritten scribbles

Handwritten scribbles

Handwritten scribbles

Handwritten scribbles

Handwritten scribbles

Handwritten scribbles

SA

SA

SA

SA

ALBUM FOTOGRÁFICO

TLAH-INFRA-RECMUN-09/2021

REHABILITACION CON MEZCLA ASFALTICA EN CALLE ADOLFO LOPEZ MATEOS ENTRE AVENIDA AGUASCALIENTES Y CALLE LIBERTAD DE LA CABECERA DEL MUNICIPIO DE TLAHUALILO. DGO.

SA

2

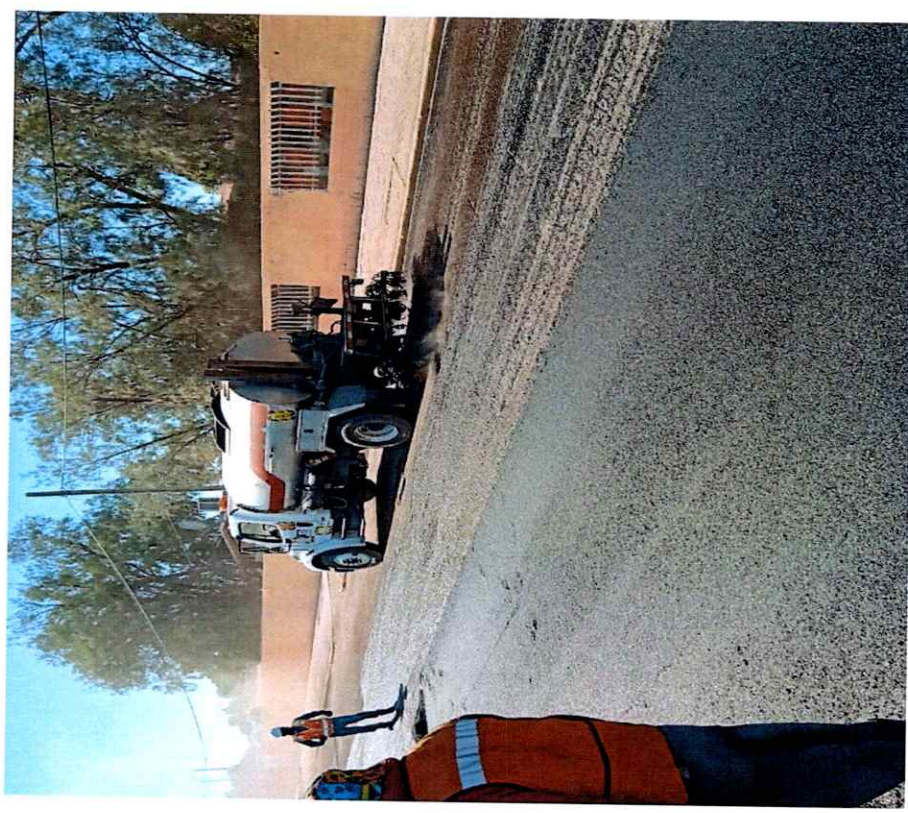

GCE

SA



Handwritten initials and scribbles at the top left of the page.

ALBUM FOTOGRÁFICO

TLAH-INFRA-RECUMUN-09/2021

REHABILITACION CON MEZCLA ASFALTICA EN CALLE ADOLFO LOPEZ MATEOS ENTRE AVENIDA AGUASCALIENTES Y CALLE LIBERTAD DE LA CABECERA DEL MUNICIPIO DE TLAHUALILO. DGO.

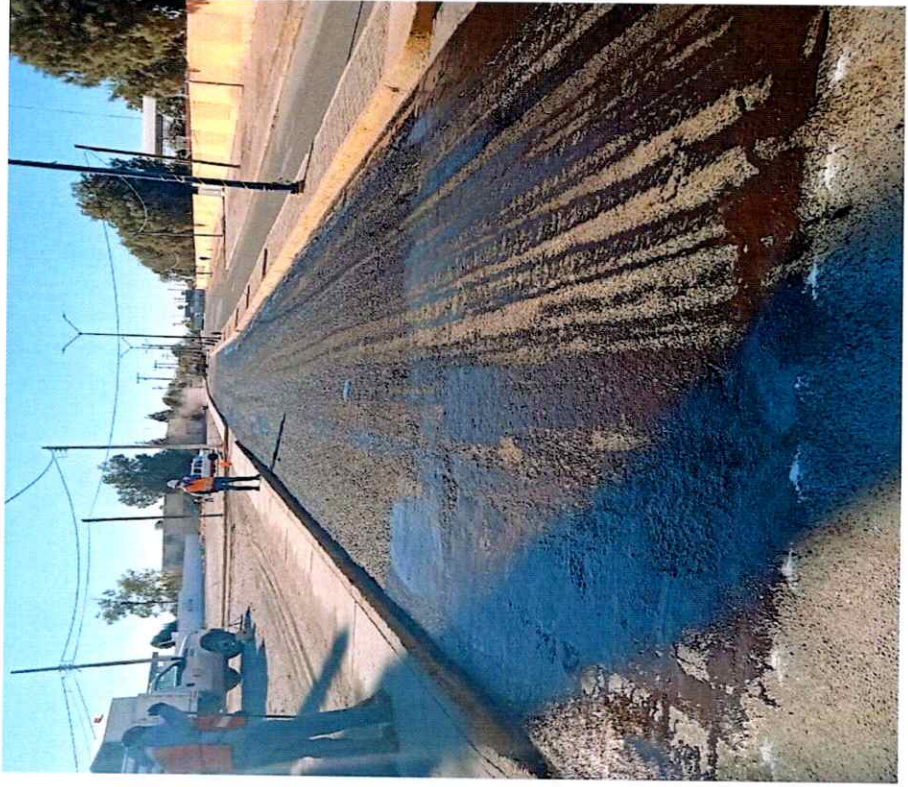

Handwritten signature or initials at the bottom left of the page.

60E

Handwritten signature or initials at the bottom right of the page.



Handwritten initials/signature in blue ink.

ALBUM FOTOGRÁFICO

TLAH-INFRA-RECMUN-09/2021

REHABILITACION CON MEZCLA ASFALTICA EN CALLE ADOLFO LOPEZ MATEOS ENTRE AVENIDA AGUASCALIENTES Y CALLE LIBERTAD DE LA CABECERA DEL MUNICIPIO DE TLAHUJALILO. DGO.

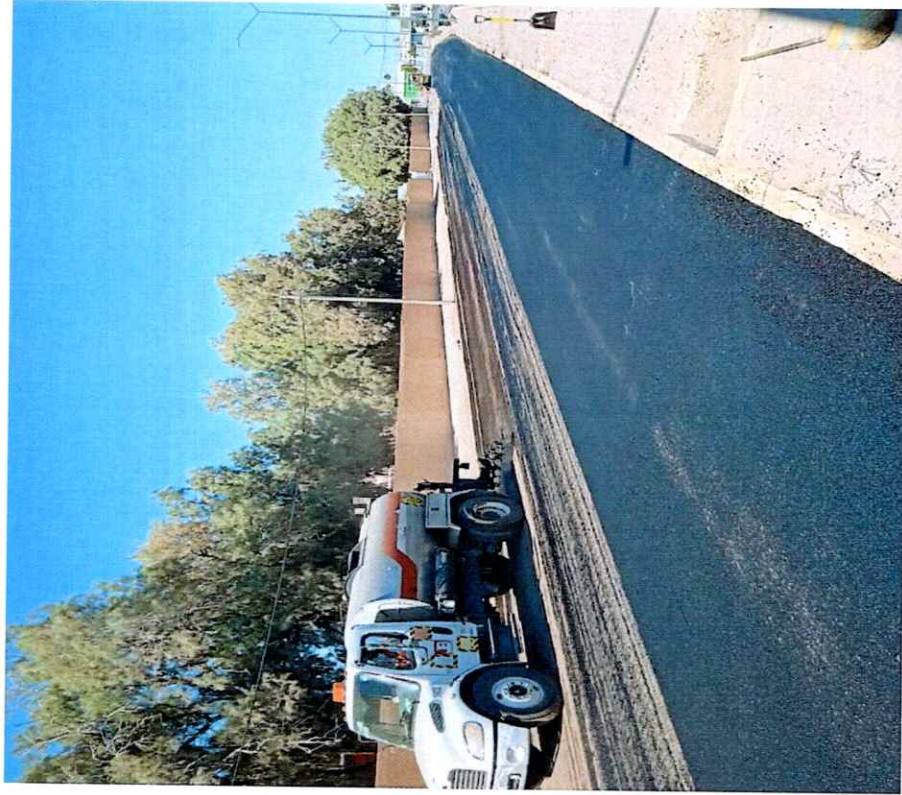

Handwritten blue ink scribbles and a number '2'.

Handwritten blue ink 'GCE'.

Handwritten blue ink signature.



Handwritten signature

Handwritten signature

Handwritten signature

ALBUM FOTOGRÁFICO

TLAH-INFRA-RECMUN-09/2021

REHABILITACION CON MEZCLA ASFALTICA EN CALLE ADOLFO LOPEZ MATEOS ENTRE AVENIDA AGUASCALIENTES Y CALLE LIBERTAD DE LA CABECERA DEL MUNICIPIO DE TLAHUJALILO. DGO.

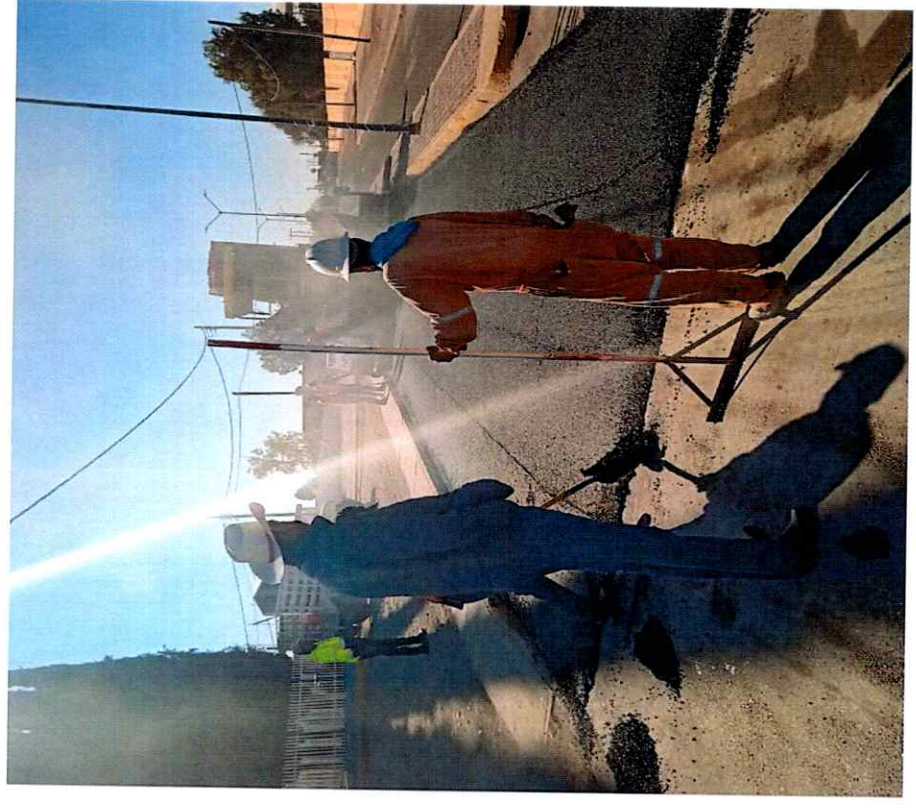
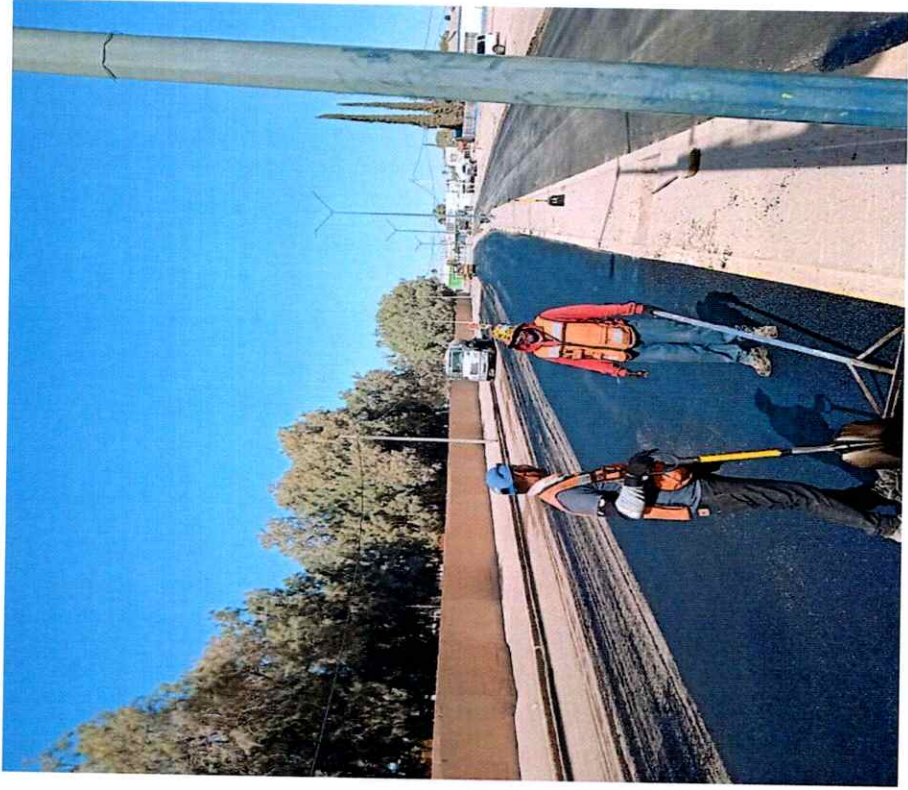

Handwritten number 2

Handwritten number 306

Handwritten signature



Handwritten initials: *AC*

Handwritten signature

Handwritten signature

TLAH-INFRA-RECMUN-09/2021

ALBUM FOTOGRÁFICO

REHABILITACION CON MEZCLA ASFALTICA EN CALLE ADOLFO LOPEZ MATEOS ENTRE AVENIDA AGUASCALIENTES Y CALLE LIBERTAD DE LA CABECERA DEL MUNICIPIO DE TLAHUJALILO. DGO.

Handwritten scribble

Handwritten number: *2*

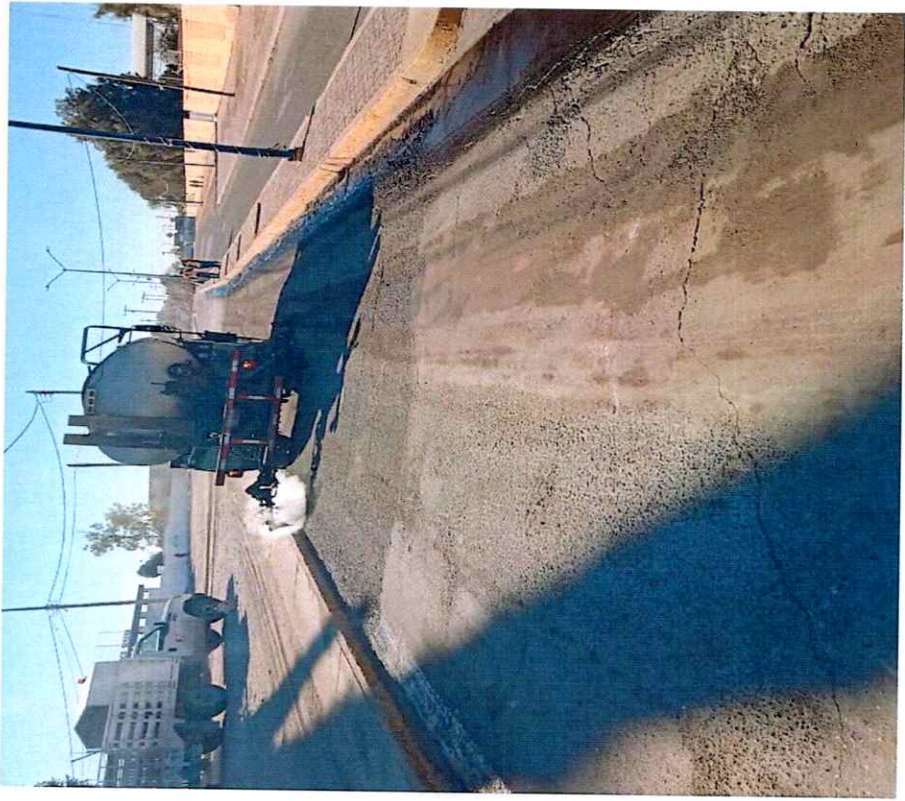
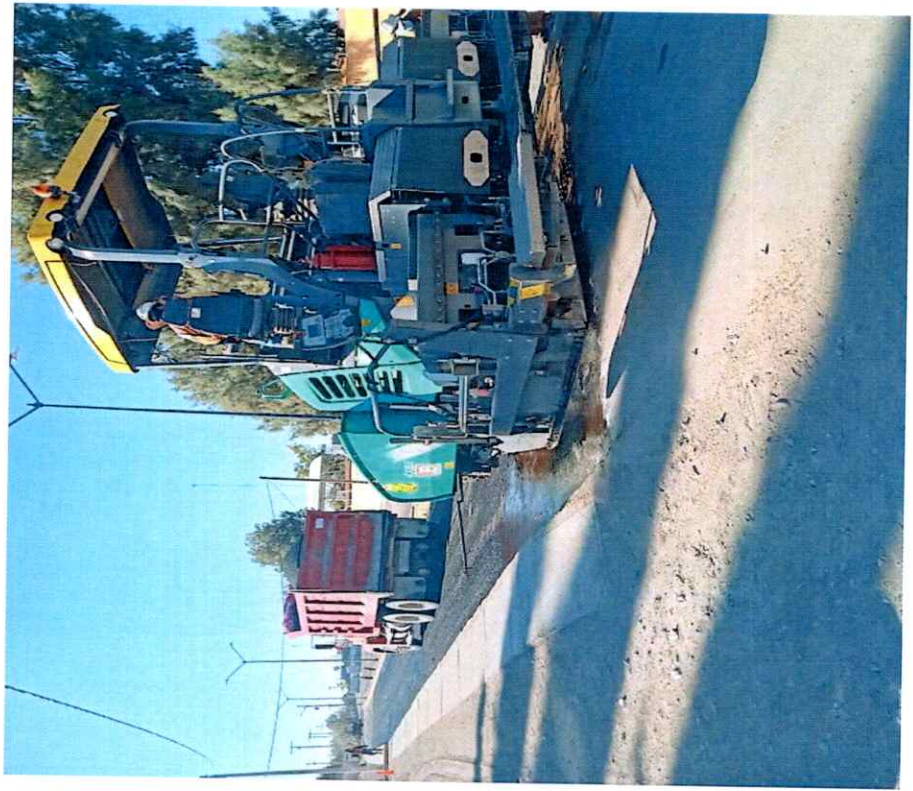

Handwritten number: *303*

Handwritten signature



Handwritten initials: *SP*, *Ac*, *DF*

ALBUM FOTOGRÁFICO

TLAH-INFRA-RECMUN-09/2021

REHABILITACION CON MEZCLA ASFALTICA EN CALLE ADOLFO LOPEZ MATEOS ENTRE AVENIDA AGUASCALIENTES Y CALLE LIBERTAD DE LA CABECERA DEL MUNICIPIO DE TLAHUALILO. DGO.

Handwritten scribble

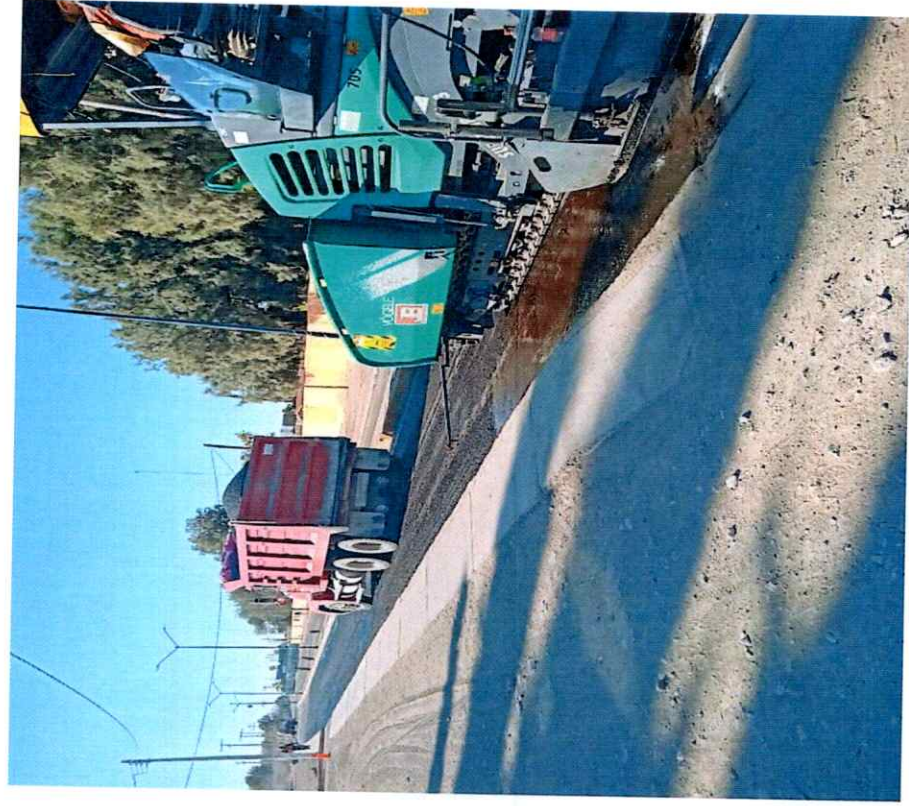
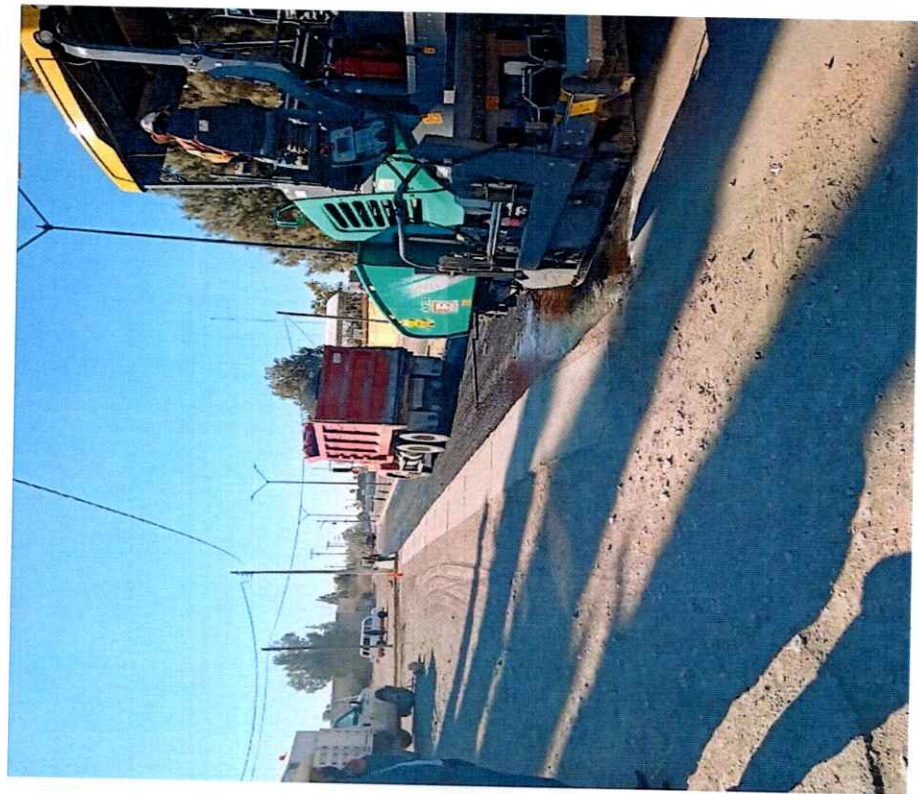

Handwritten number: *909*

Handwritten word: *Deu*



Handwritten initials: *Ac*

Handwritten initials: *DF*

ALBUM FOTOGRÁFICO

TLAH-INFRA-RECMUN-09/2021

REHABILITACION CON MEZCLA ASFALTICA EN CALLE ADOLFO LOPEZ MATEOS ENTRE AVENIDA AGUASCALIENTES Y CALLE LIBERTAD DE LA CABECERA DEL MUNICIPIO DE TLAHUALILO. DGO.



Handwritten text: *GCE*

Handwritten text: *DF*

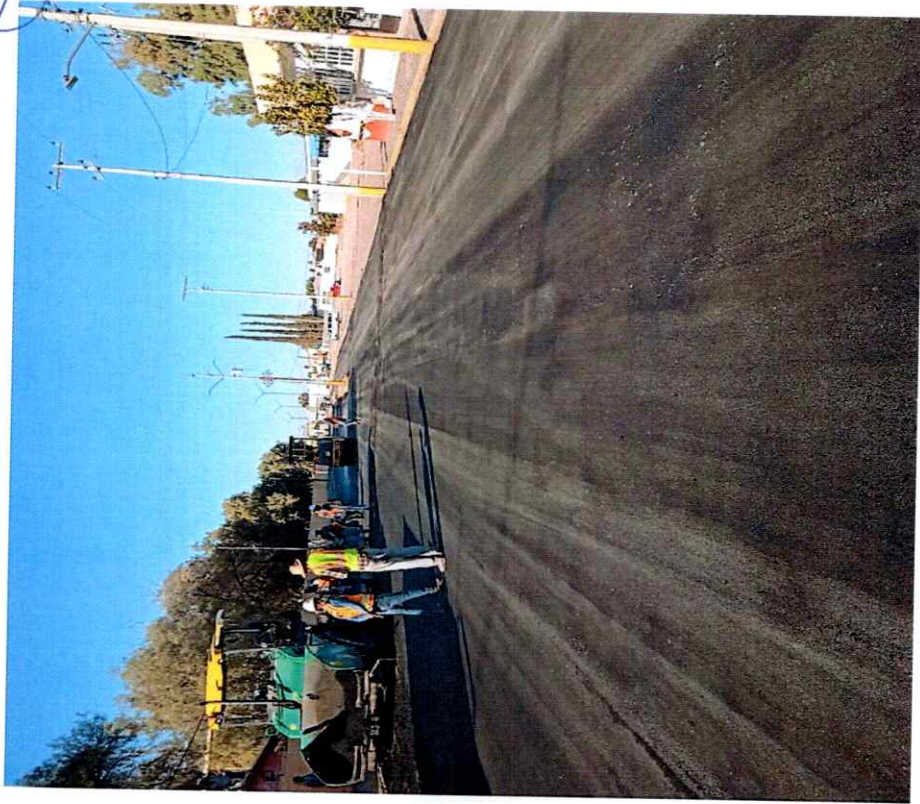

Handwritten number: *2*

Handwritten scribble or signature in the top right corner.



4 c

Handwritten signature

Handwritten signature

ALBUM FOTOGRAFICO

TLAH-INFRA-RECMUN-10/2021

REHABILITACION CON MEZCLA ASFALTICA EN CALLE PRIMERO DE MAYO ENTRE J. AGUSTIN CASTRO Y HOMBRES ILUSTRES DE LA CABECERA DEL MUNICIPIO DE TLAHUALILO. DGO.

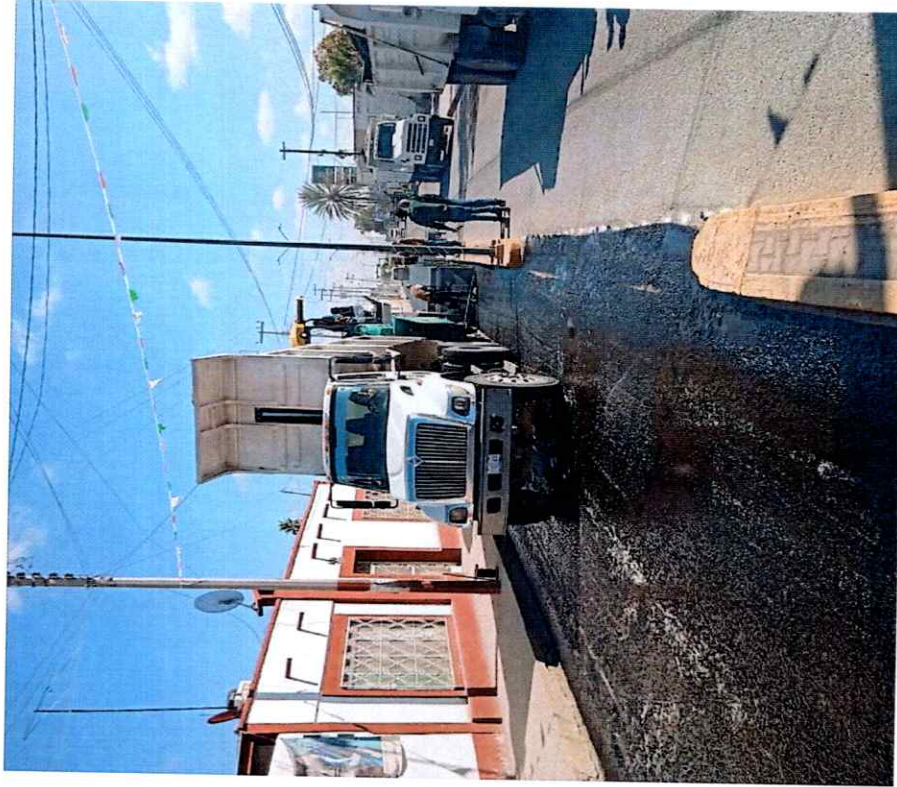

GCE

Free



Handwritten signature

Handwritten signature

Handwritten signature

Handwritten mark

Handwritten signatures and initials in blue ink.

ALBUM FOTOGRAFICO

TLAH-INFRA-RECMUN-10/2021

REHABILITACION CON MEZCLA ASFALTICA EN CALLE PRIMERO DE MAYO ENTRE J. AGUSTIN CASTRO Y HOMBRES ILUSTRES DE LA CABECERA DEL MUNICIPIO DE TLAHUALILO. DGO.

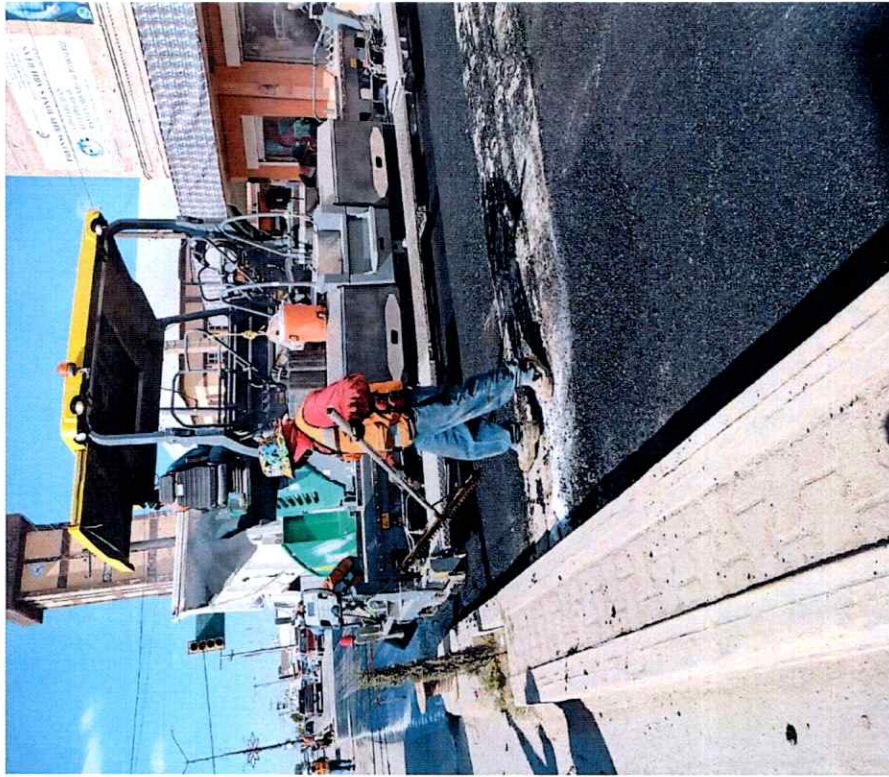

Handwritten number '305' in blue ink.

Handwritten signature 'Jes' in blue ink.

Handwritten signature and initials in blue ink.

Handwritten signature and initials in blue ink.

ALBUM FOTOGRÁFICO

TLAH-INFRA-RECMUN-10/2021

REHABILITACION CON MEZCLA ASFALTICA EN CALLE PRIMERO DE MAYO ENTRE J. AGUSTIN CASTRO Y HOMBRES ILUSTRES DE LA CABECERA DEL MUNICIPIO DE TLAHUALILO. DGO.

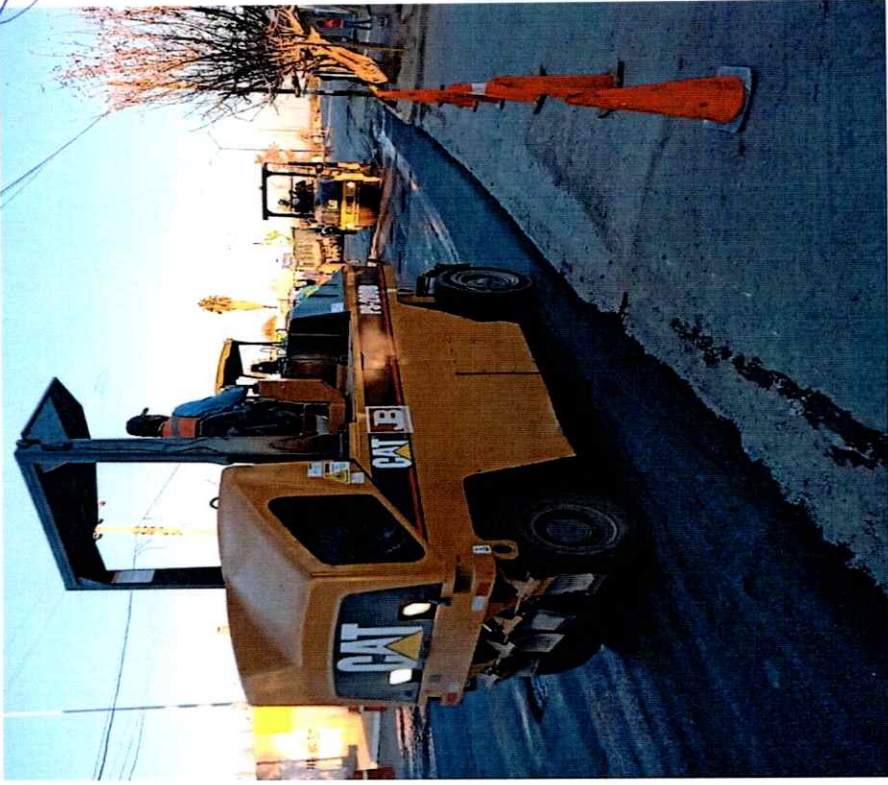
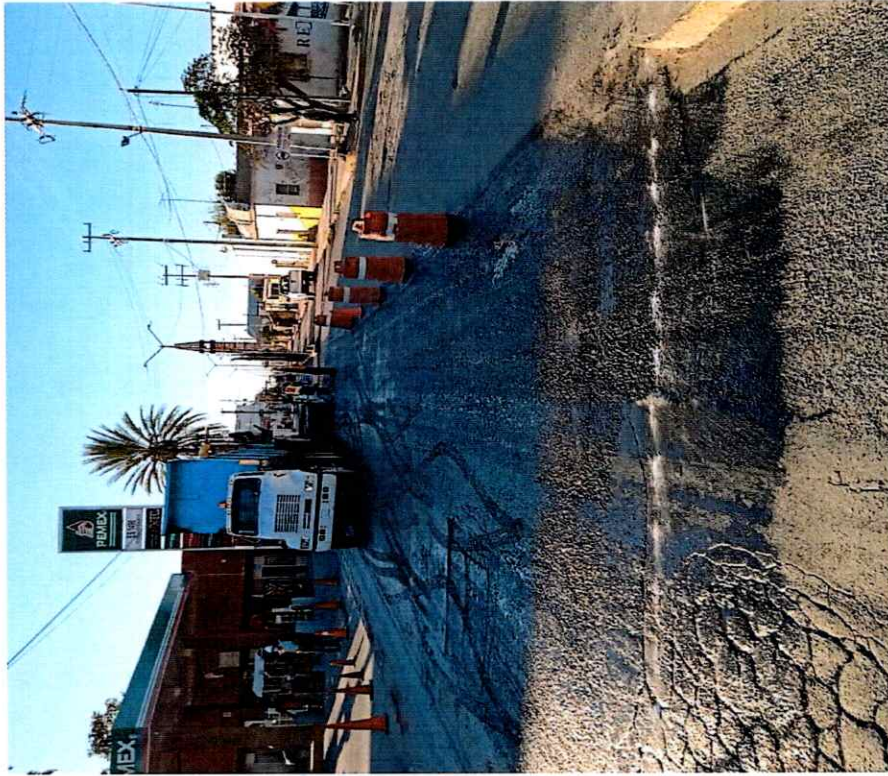

602

ING. PEDRO GOMEZ TOVAR
DIRECTOR DE OBRAS PUBLICAS

Dee

CONSTRUCTORA NARIMAT S.A. DE
C.V.
RESPONSABLE DE LA OBRA

[Handwritten signatures]

ALBUM FOTOGRÁFICO

TLAH-INFRA-RECMUN-10/2021

REHABILITACION CON MEZCLA ASFALTICA EN CALLE PRIMERO DE MAYO ENTRE J. AGUSTIN CASTRO Y HOMBRES ILUSTRES DE LA CABECERA DEL MUNICIPIO DE TLAHUALILO. DGO.

2



602

Duu



[Handwritten signatures]

ALBUM FOTOGRÁFICO

TLAH-INFRA-RECMUN-10/2021

REHABILITACION CON MEZCLA ASFALTICA EN CALLE PRIMERO DE MAYO ENTRE J. AGUSTIN CASTRO Y HOMBRES ILUSTRES DE LA CABECERA DEL MUNICIPIO DE TLAHUALILO. DGO.

[Handwritten signature]
2

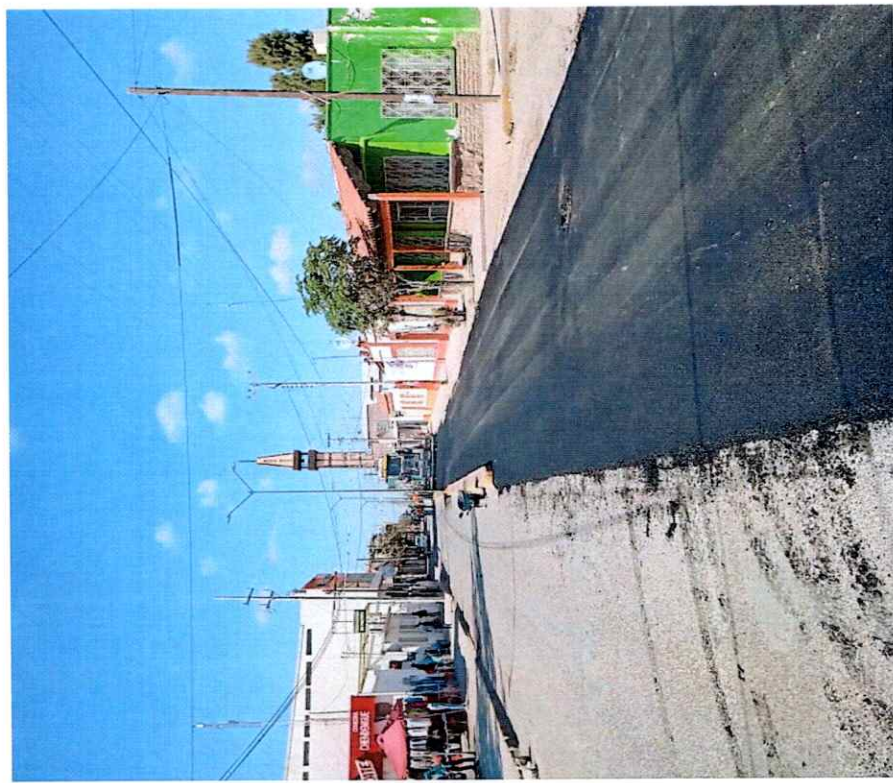

304

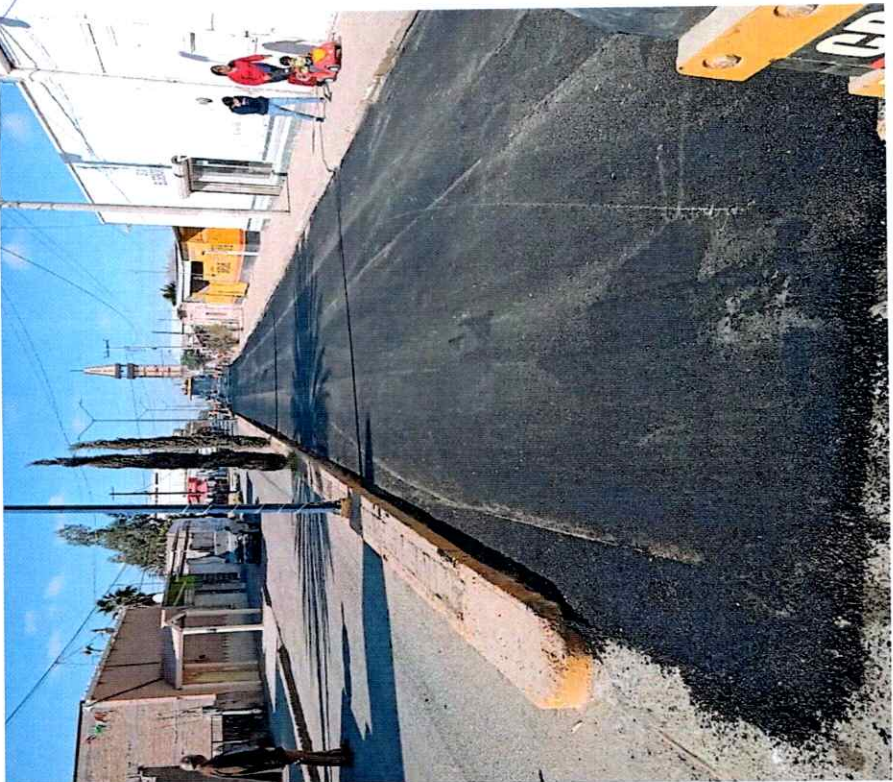

[Handwritten signature]



[Handwritten signatures]

ALBUM FOTOGRAFICO

TLAH-INFRA-RECMUN-10/2021

REHABILITACION CON MEZCLA ASFALTICA EN CALLE PRIMERO DE MAYO ENTRE J. AGUSTIN CASTRO Y HOMBRES ILUSTRES DE LA CABECERA DEL MUNICIPIO DE TLAHUALILO. DGO.

N

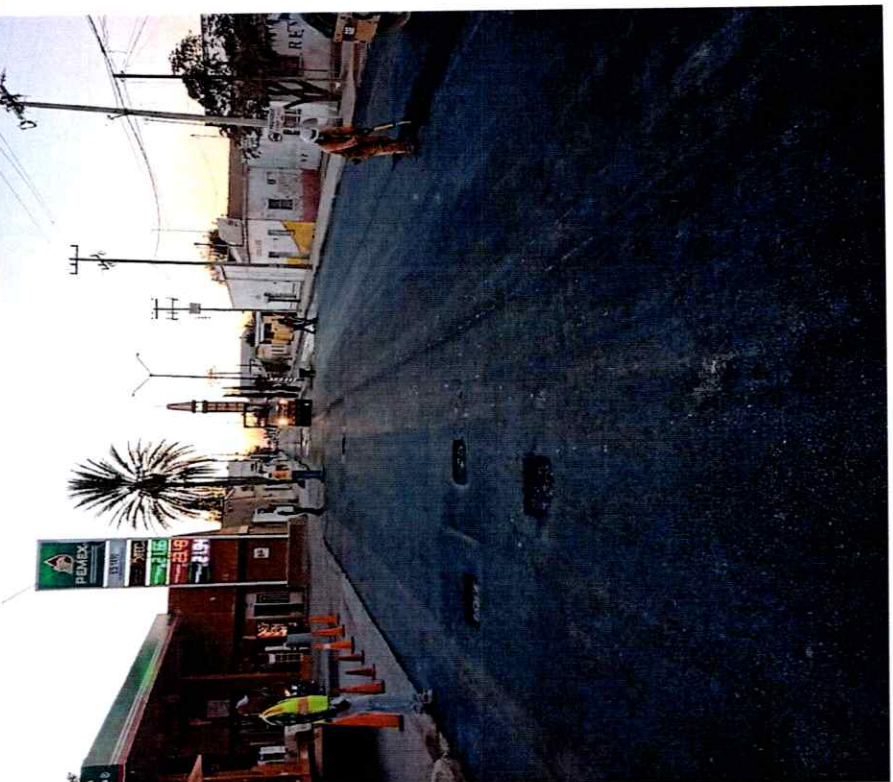
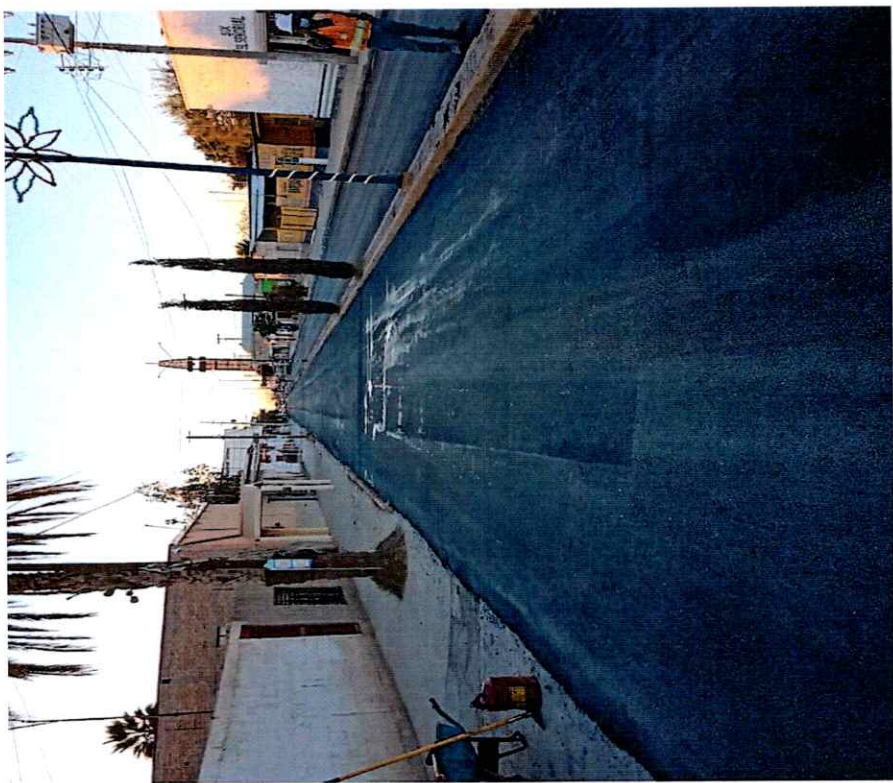

306

[Handwritten signature]



[Handwritten signatures and scribbles]

ALBUM FOTOGRÁFICO

TLAH-INFRA-RECMUN-10/2021

REHABILITACION CON MEZCLA ASFALTICA EN CALLE PRIMERO DE MAYO ENTRE J. AGUSTIN CASTRO Y HOMBRES ILUSTRES DE LA CABECERA DEL MUNICIPIO DE TLAHUALILO. DGO.

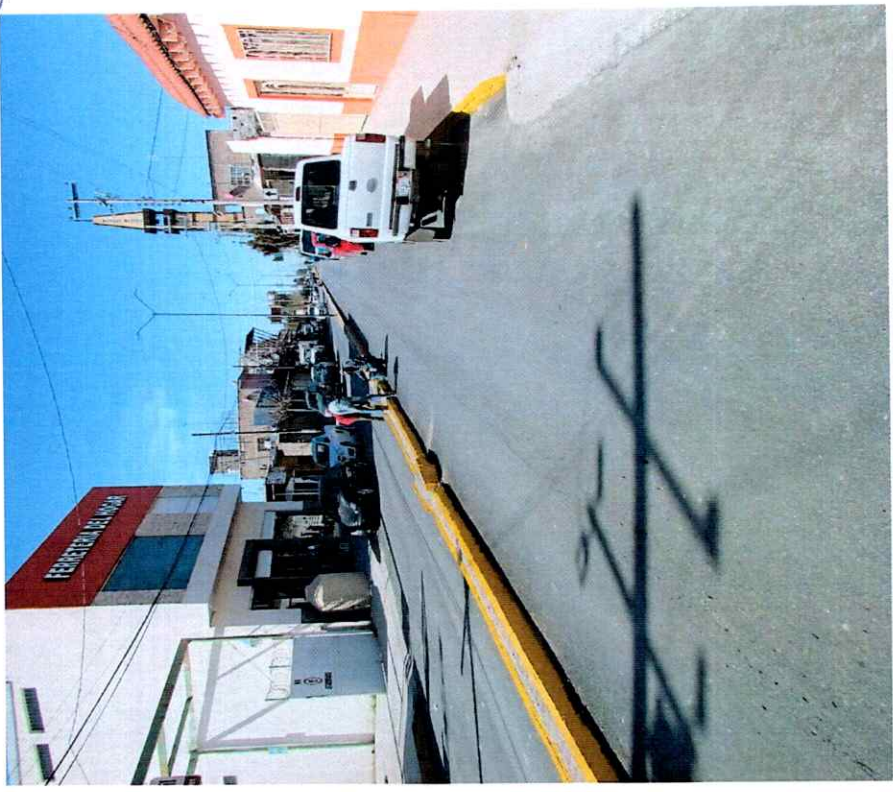
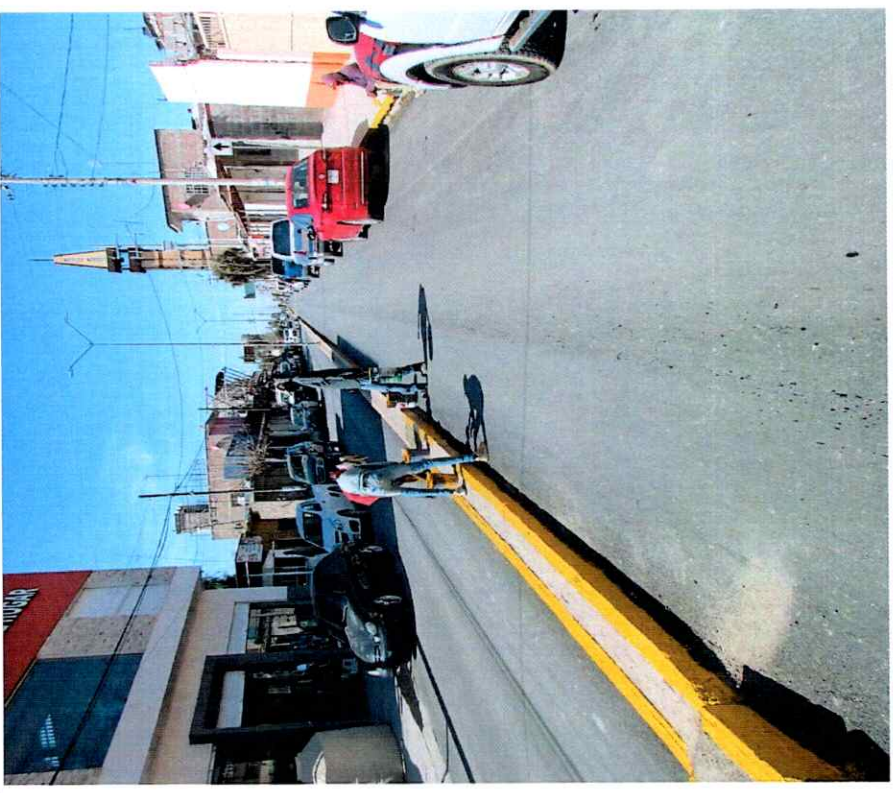

GCE

[Handwritten signature]

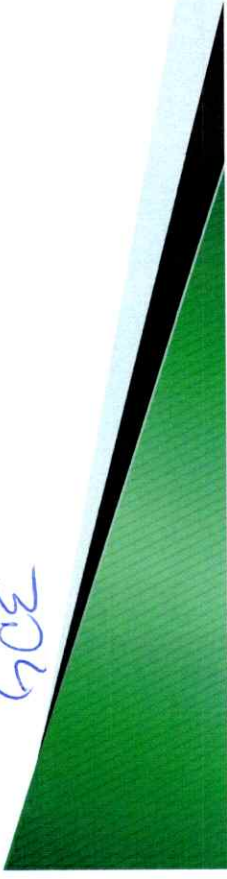

ALBUM FOTOGRÁFICO

TLAH-INFRA-RECMUN-10/2021

REHABILITACION CON MEZCLA ASFALTICA EN CALLE PRIMERO DE MAYO ENTRE J. AGUSTIN CASTRO Y HOMBRES ILUSTRES DE LA CABECERA DEL MUNICIPIO DE TLAHUALILO. DGO.



Deu

305

2

[Handwritten signature]

[Handwritten signature]

[Handwritten signature]

[Handwritten signature]

[Handwritten signature]

[Handwritten signature]

[Handwritten signature]

[Handwritten signatures and scribbles]

ALBUM FOTOGRAFICO

TLAH-FORTA-RECMUN-01/2021

REHABILITACION CON MEZCLA ASFALTICA EN CALLE PRIMERO DE MAYO ENTRE J. AGUSTIN CASTRO Y HOMBRES ILUSTRES ETAPA II DE LA CABECERA DEL MUNICIPIO DE TLAHUALILO. DGO.

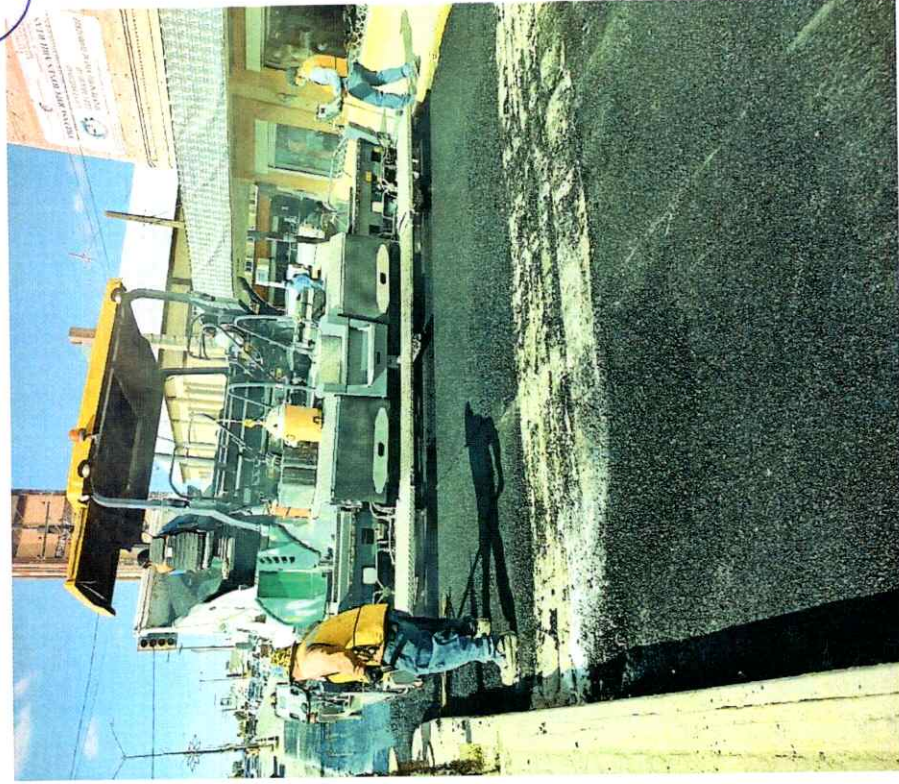

2

503

Flu



ALBUM FOTOGRAFICO

TLAH-FORTA-RECMUN-01/2021

REHABILITACION CON MEZCLA ASFALTICA EN CALLE PRIMERO DE MAYO ENTRE J. AGUSTIN CASTRO Y HOMBRES ILUSTRES ETAPA II DE LA CABECERA DEL MUNICIPIO DE TLAHUALILO. DGO.



2

305

Handwritten signature

[Handwritten signatures]

ALBUM FOTOGRÁFICO

TLAH-FORTA-RECMUN-01/2021

REHABILITACION CON MEZCLA ASFALTICA EN CALLE PRIMERO DE MAYO ENTRE J. AGUSTIN CASTRO Y HOMBRES ILUSTRES ETAPA II DE LA CABECERA DEL MUNICIPIO DE TLAHUALILO. DGO.



N

DGO

Heu



[Handwritten signatures and scribbles]

ALBUM FOTOGRAFICO

TLAH-FORTA-RECMUN-01/2021

REHABILITACION CON MEZCLA ASFALTICA EN CALLE PRIMERO DE MAYO ENTRE J. AGUSTIN CASTRO Y HOMBRES ILUSTRES ETAPA II DE LA CABECERA DEL MUNICIPIO DE TLAHUALILO. DGO.

2



305

[Handwritten signature]



Handwritten initials and scribbles in blue ink at the top left of the page.

ALBUM FOTOGRAFICO

TLAH-FORTA-RECMUN-01/2021

REHABILITACION CON MEZCLA ASFALTICA EN CALLE PRIMERO DE MAYO ENTRE J. AGUSTIN CASTRO Y HOMBRES ILUSTRES ETAPA II DE LA CABECERA DEL MUNICIPIO DE TLAHUALILO. DGO.

Handwritten number '2' in blue ink.



Handwritten number '303' in blue ink.

Handwritten signature in blue ink.



[Handwritten signature]

A

[Handwritten mark]

[Handwritten signature]

ALBUM FOTOGRÁFICO

TLAH-FORTA-RECMUN-01/2021

REHABILITACION CON MEZCLA ASFALTICA EN CALLE PRIMERO DE MAYO ENTRE J. AGUSTIN CASTRO Y HOMBRES ILUSTRES ETAPA II DE LA CABECERA DEL MUNICIPIO DE TLAHUALILO. DGO.

[Handwritten signature]

2

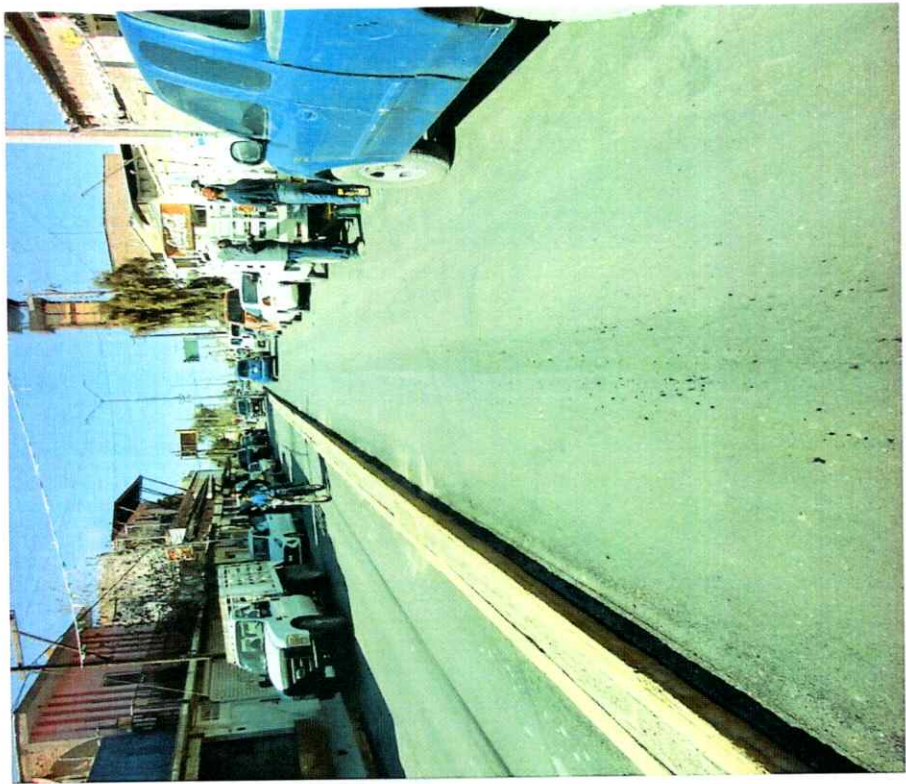

003

[Handwritten signature]



[Handwritten signatures and initials]

ALBUM FOTOGRÁFICO

TLAH-FORTA-RECMUN-01/2021

REHABILITACION CON MEZCLA ASFALTICA EN CALLE PRIMERO DE MAYO ENTRE J. AGUSTIN CASTRO Y HOMBRES ILUSTRES ETAPA II DE LA CABECERA DEL MUNICIPIO DE TLAHUALILO. DGO.



2



305

Dec



Handwritten initials and signatures in blue ink, including 'A C', 'D H', and a circled '20'.

ALBUM FOTOGRAFICO

TLAH-RPM-RECMUN-02/2021

REHABILITACION CON MEZCLA ASFALTICA EN CALLE PRIMERO DE MAYO ENTRE CALLE HOMBRES ILUSTRES Y CALLE JUAN SARABIA DE LA CABECERA DEL MUNICIPIO DE TLAHUALILO. DGO.



Handwritten number '2' in blue ink.

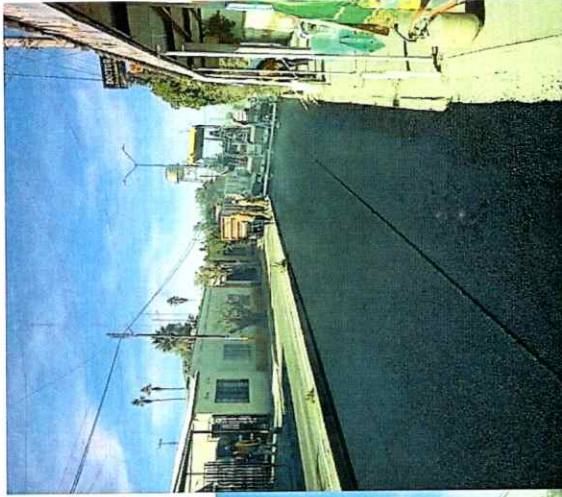

Handwritten number '304' in blue ink.



Handwritten word 'Free' in blue ink.



DH
[Signature]

ALBUM FOTOGRÁFICO

TLAH-RPM-RECMUN-02/2021

REHABILITACION CON MEZCLA ASFALTICA EN CALLE PRIMERO DE MAYO ENTRE CALLE HOMBRES ILUSTRES Y CALLE JUAN SARABIA DE LA CABECERA DEL MUNICIPIO DE TLAHUALILO. DGO.



[Signature]

Due

[Signature]

2

305

Handwritten initials and scribbles at the top left.

Handwritten initials 'D' and 'H' in a circle.

ALBUM FOTOGRÁFICO

TLAH-RPM-RECMUN-02/2021

REHABILITACION CON MEZCLA ASFALTICA EN CALLE PRIMERO DE MAYO ENTRE CALLE HOMBRES ILUSTRES Y CALLE JUAN SARABIA DE LA CABECERA DEL MUNICIPIO DE TLAHUALILO. DGO.

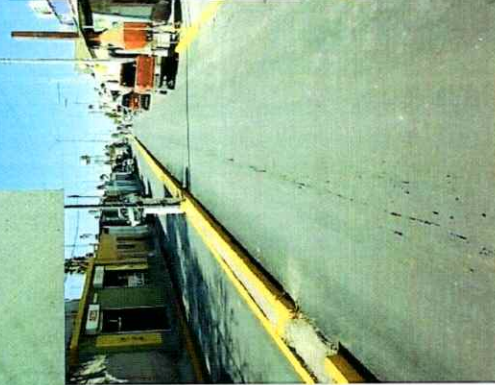
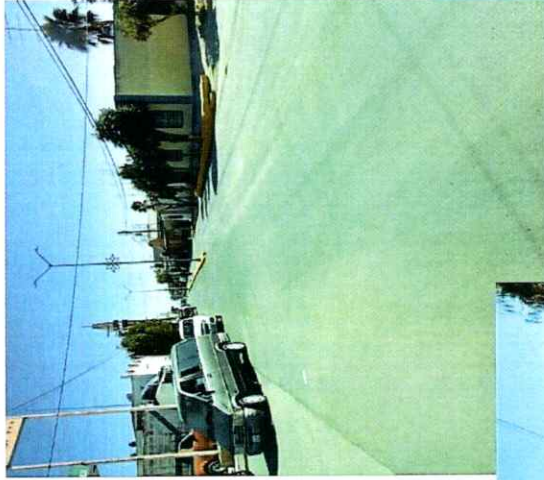
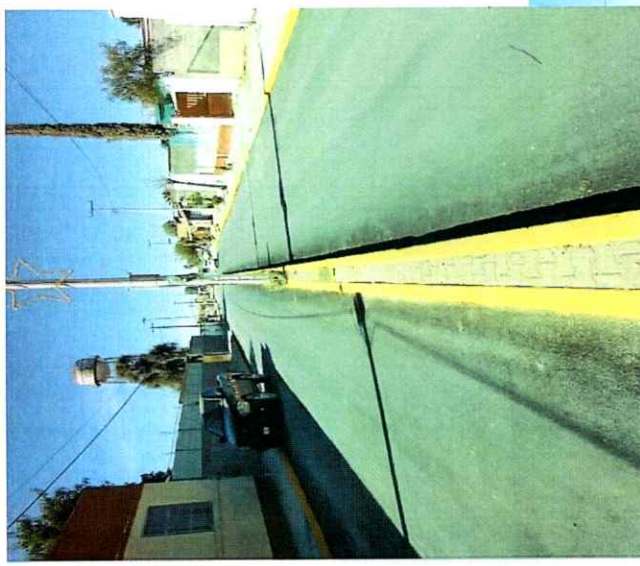

Handwritten initials 'A/M N' at the bottom left.

Handwritten initials 'G/S' at the bottom right.

Handwritten signature 'Dca' on the right side.

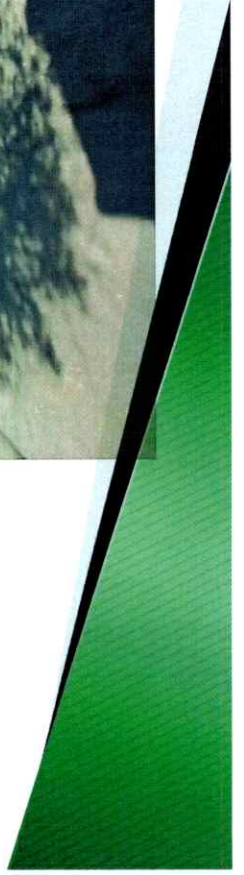

[Handwritten signatures]

[Handwritten signature]

ALBUM FOTOGRAFICO

TLAH-INFRA-FAIS-07/2021

AMPLIACION DE LINEA DE AGUA POTABLE EN CALLE RICARDO FLORES MAGON DE LA COLONIA MARGARITAS DE LA CABECERA MUNICIPAL DEL MUNICIPIO DE TLAHUALILO, DGO.

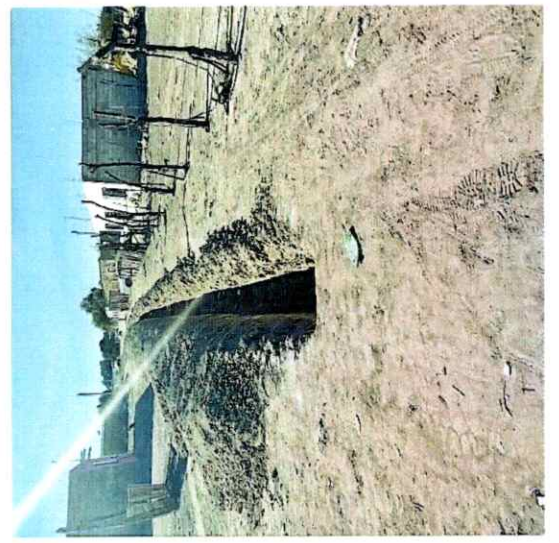
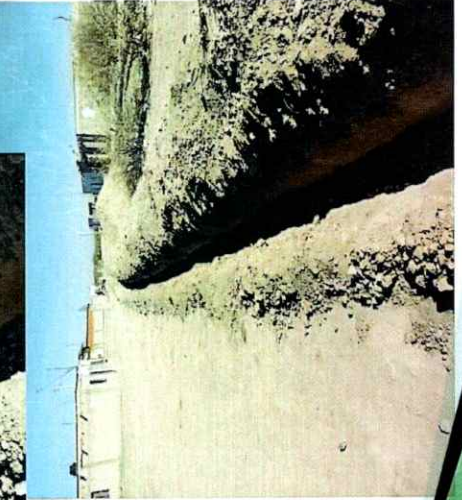
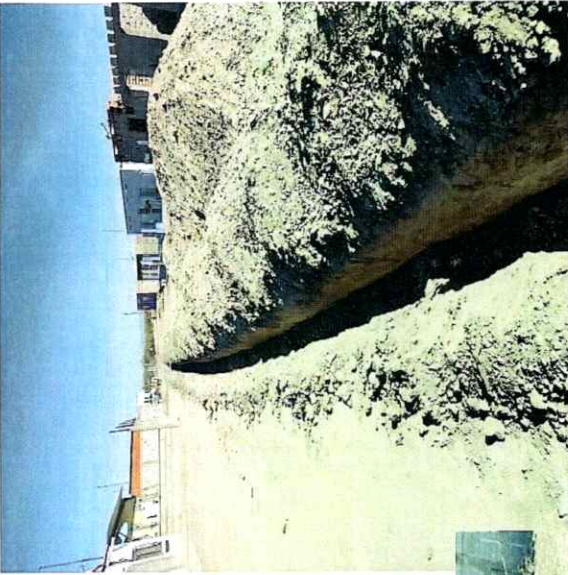
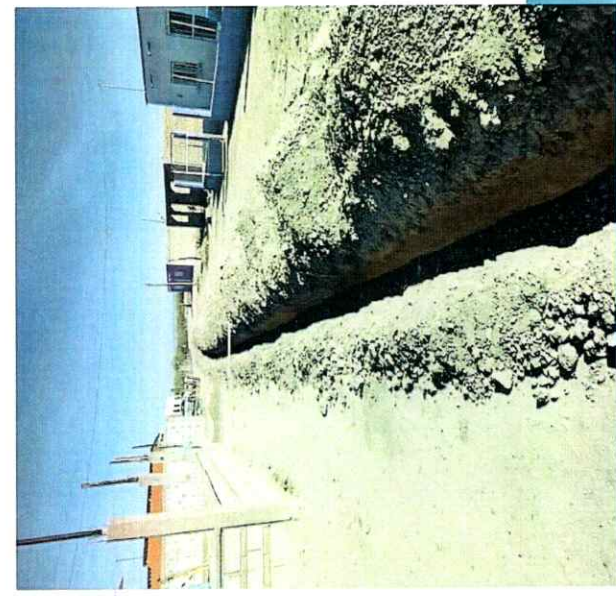

[Handwritten number 2]

[Handwritten number 300]

[Handwritten signature]



[Handwritten signatures and initials in blue ink]

ALBUM FOTOGRÁFICO

TLAH-INFRA-FAIS-07/2021

AMPLIACION DE LINEA DE AGUA POTABLE EN CALLE RICARDO FLORES MAGON DE LA COLONIA MARGARITAS DE LA CABECERA MUNICIPAL DEL MUNICIPIO DE TLAHUALILO, DGO.

2

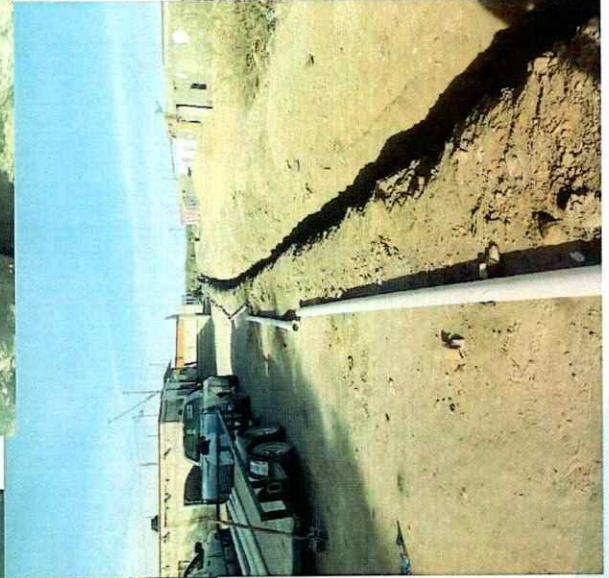
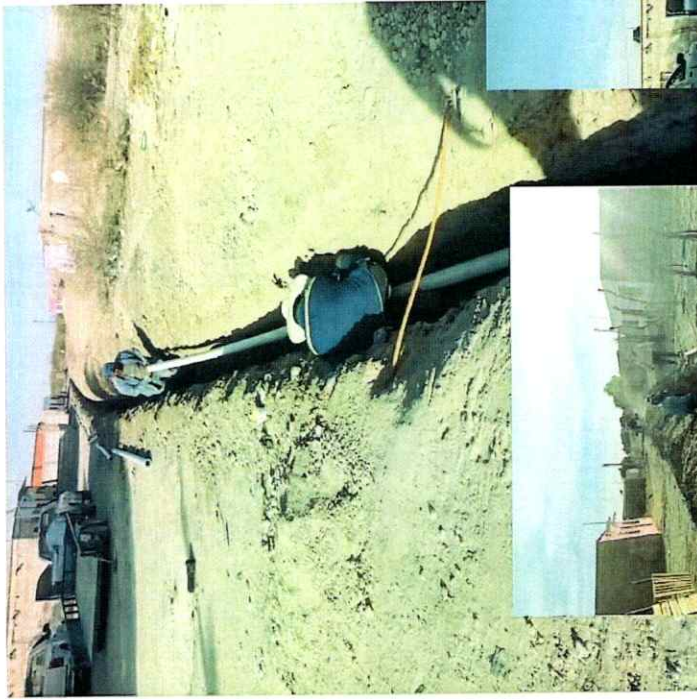

505

[Handwritten signature]

[Handwritten signatures and initials in blue ink]

ALBUM FOTOGRAFICO

TLAH-INFRA-FAIS-07/2021

AMPLIACION DE LINEA DE AGUA POTABLE EN CALLE RICARDO FLORES MAGON DE LA COLONIA MARGARITAS DE LA CABECERA MUNICIPAL DEL MUNICIPIO DE TLAHUALILO, DGO.



[Handwritten blue circle]

[Handwritten signature]

503



[Handwritten signatures]

ALBUM FOTOGRÁFICO

TLAH-INFRA-FAIS-06/2021

AMPLIACION DE LINEA DE AGUA POTABLE EN CALLE REFORMA DE LA COLONIA MARGARITAS DE LA CABECERA MUNICIPAL DEL MUNICIPIO DE TLAHUALILO, DGO.



506

[Handwritten signature]



[Handwritten signatures and initials in blue ink]

ALBUM FOTOGRAFICO

TLAH-INFRA-FAIS-06/2021

AMPLIACION DE LINEA DE AGUA POTABLE EN CALLE REFORMA DE LA COLONIA MARGARITAS DE LA CABECERA MUNICIPAL DEL MUNICIPIO DE TLAHUALILO, DGO.



503

[Handwritten signature in blue ink]



[Handwritten signatures]

ALBUM FOTOGRÁFICO

TLAH-INFRA-FAIS-06/2021

AMPLIACION DE LINEA DE AGUA POTABLE EN CALLE REFORMA DE LA COLONIA MARGARITAS DE LA CABECERA MUNICIPAL DEL MUNICIPIO DE TLAHUALILO, DGO.

[Handwritten signature]



[Handwritten signature]

503

[Handwritten signature]



[Handwritten signatures and initials]

ALBUM FOTOGRÁFICO

TLAH-INFRA-FAIS-06/2021

AMPLIACION DE LINEA DE AGUA POTABLE EN CALLE REFORMA DE LA COLONIA MARGARITAS DE LA CABECERA MUNICIPAL DEL MUNICIPIO DE TLAHUALILO, DGO.



N

COE

Del



Handwritten initials: A, B, C, D, E, F, G, H, I, J, K, L, M, N, O, P, Q, R, S, T, U, V, W, X, Y, Z

ALBUM FOTOGRAFICO

TLAH-INFRA-FAIS-08/2021

AMPLIACION DE LINEA DE AGUA POTABLE EN CALLE AQUILES SERDAN DE LA COLONIA CENTRO DE LA CABECERA MUNICIPAL DEL MUNICIPIO DE TLAHUALILO, DGO.



Handwritten signature: Juan

Handwritten number: 300

Handwritten number: 2

Handwritten signatures and initials: A, B, C, D, E, F, G, H, I, J, K, L, M, N, O, P, Q, R, S, T, U, V, W, X, Y, Z

[Handwritten signatures and scribbles in blue ink]

ALBUM FOTOGRÁFICO

TLAH-INFRA-FAIS-08/2021

AMPLIACION DE LINEA DE AGUA POTABLE EN CALLE AQUILES SERDAN DE LA COLONIA CENTRO DE LA CABECERA MUNICIPAL DEL MUNICIPIO DE TLAHUALILO, DGO.



N

303

Flav



[Handwritten signatures]

[Handwritten signature]

TLAH-INFRA-FAIS-08/2021

ALBUM FOTOGRAFICO

AMPLIACION DE LINEA DE AGUA POTABLE EN CALLE AQUILES SERDAN DE LA COLONIA CENTRO DE LA CABECERA MUNICIPAL DEL MUNICIPIO DE TLAHUALILO, DGO.

2

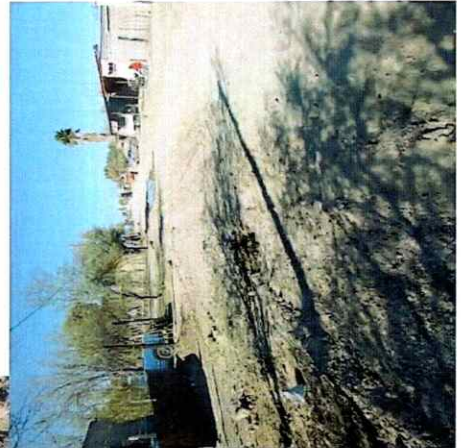

303

[Handwritten signature]



ALBUM FOTOGRAFICO

TLAH-INFRA-FAIS-03/2021

PAVIMENTACION CON MEZCLA ASFALTICA DE LA CALLE HIDALGO ENTRE AV. JUAREZ Y AVENIDA ALLENDE EN EL EJIDO EL LUCERO DEL MUNICIPIO DE TLAHUALILLO, DGO.

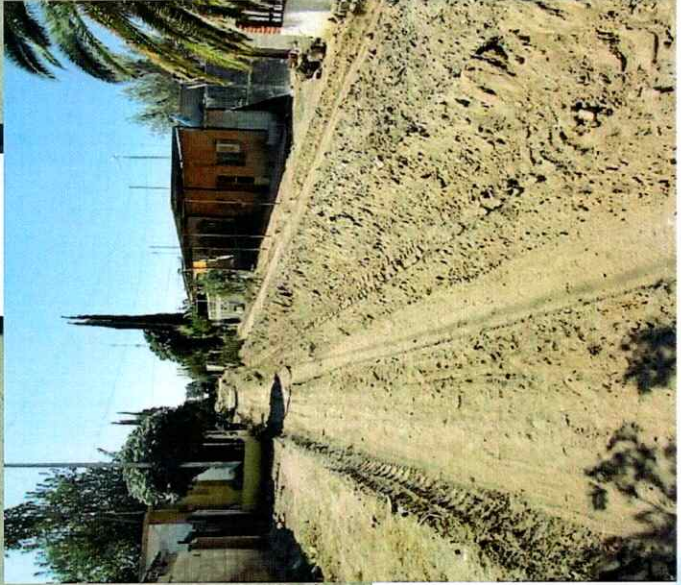

Handwritten signatures and scribbles in blue ink.

Handwritten signatures and scribbles in blue ink.

Handwritten scribble in blue ink.

Handwritten number '2' in blue ink.

Handwritten number '309' in blue ink.

Handwritten signature in blue ink.



ALBUM FOTOGRÁFICO

TLAH-INFRA-FAIS-03/2021

PAVIMENTACION CON MEZCLA ASFALTICA DE LA CALLE HIDALGO ENTRE AV. JUAREZ Y AVENIDA ALLENDE EN EL EJIDO EL LUCERO DEL MUNICIPIO DE TLAHUALILO, DGO.

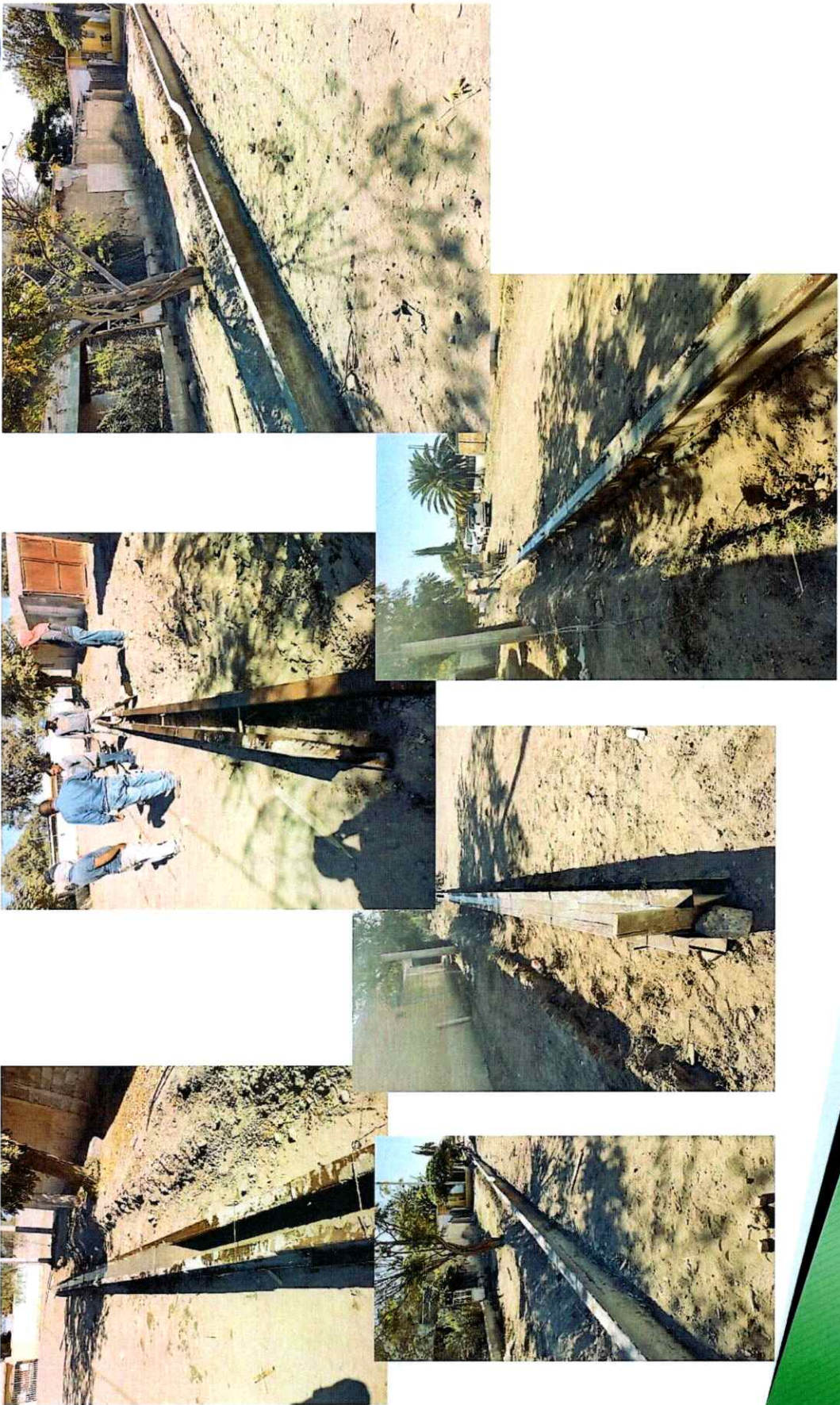

309

Handwritten signature

Handwritten signatures and initials in blue ink.

ALBUM FOTOGRÁFICO

TLAH-INFRA-FAIS-03/2021

PAVIMENTACION CON MEZCLA ASFALTICA DE LA CALLE HIDALGO ENTRE AV. JUAREZ Y AVENIDA ALLENDE EN EL EJIDO EL LUCERO DEL MUNICIPIO DE TLAHUALILO, DGO.

Handwritten signature and scribbles in blue ink.



305

Handwritten signature in blue ink.

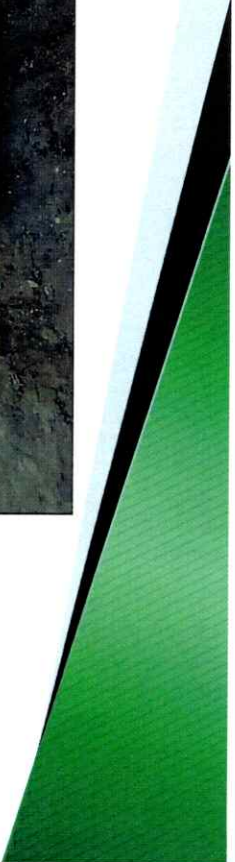

[Handwritten signatures and initials]

ALBUM FOTOGRÁFICO

TLAH-INFRA-FAIS-03/2021

PAVIMENTACION CON MEZCLA ASFALTICA DE LA CALLE HIDALGO ENTRE AV. JUAREZ Y AVENIDA ALLENDE EN EL EJIDO EL LUCERO DEL MUNICIPIO DE TLAHUALILO, DGO.

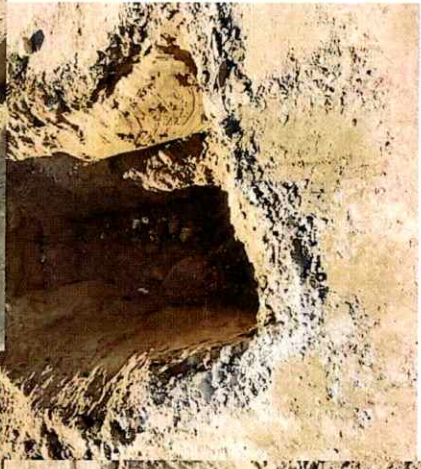
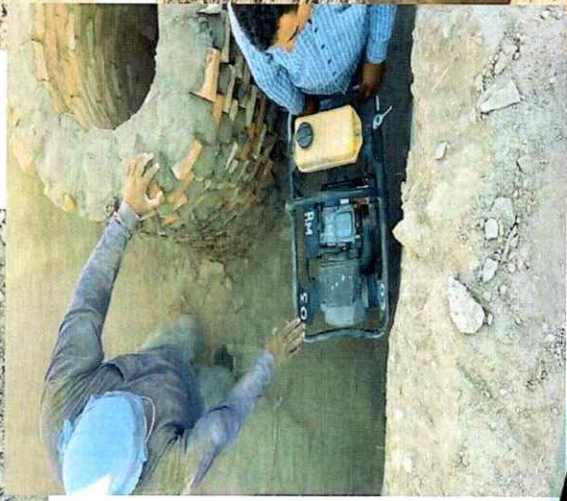
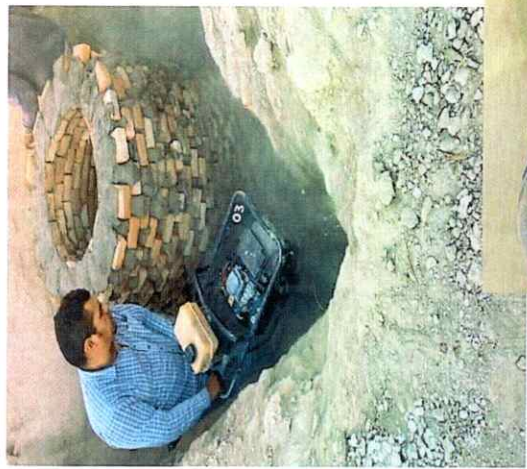

[Handwritten signature]

306

2

[Handwritten signatures and initials]

ALBUM FOTOGRÁFICO

TLAH-INFRA-FAIS-03/2021

PAVIMENTACION CON MEZCLA ASFALTICA DE LA CALLE HIDALGO ENTRE AV. JUAREZ Y AVENIDA ALLENDE EN EL EJIDO EL LUCERO DEL MUNICIPIO DE TLAHUALILO, DGO.

2

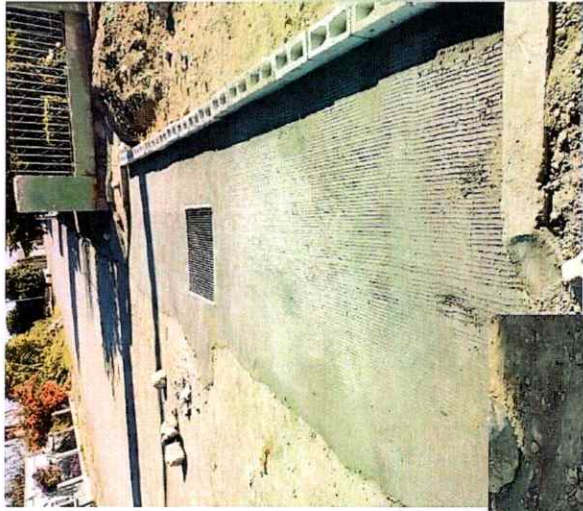

[Handwritten signature]

503

Handwritten signature

ALBUM FOTOGRÁFICO

TLAH-INFRA-FAIS-03/2021

PAVIMENTACION CON MEZCLA ASFALTICA DE LA CALLE HIDALGO ENTRE AV. JUAREZ Y AVENIDA ALLENDE EN EL EJIDO EL LUCERO DEL MUNICIPIO DE TLAHUALILO, DGO.

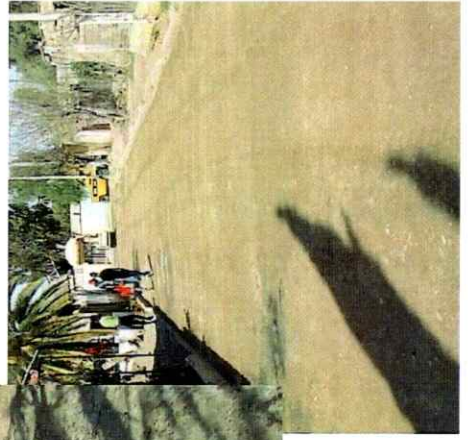
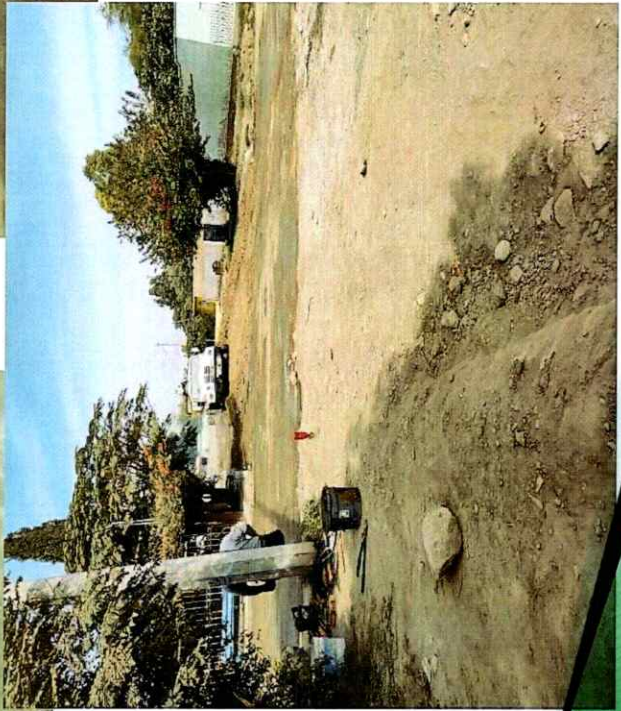
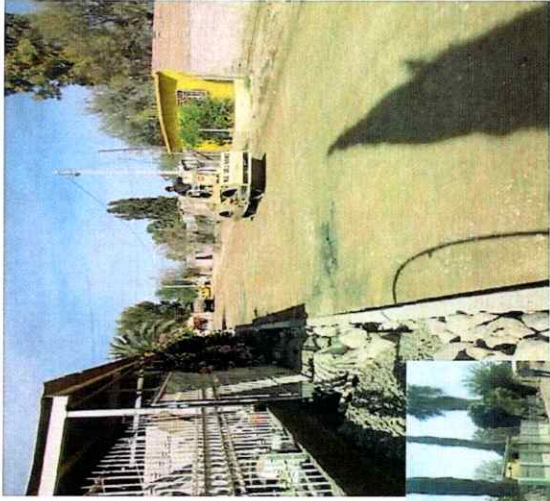
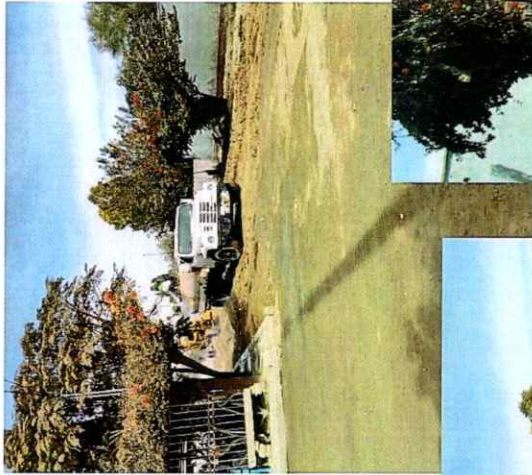

303

Handwritten signature

[Handwritten signature]

ALBUM FOTOGRÁFICO

TLAH-INFRA-FAIS-03/2021

PAVIMENTACION CON MEZCLA ASFALTICA DE LA CALLE HIDALGO ENTRE AV. JUAREZ Y AVENIDA ALLENDE EN EL EJIDO EL LUCERO DEL MUNICIPIO DE TLAHUALILO, DGO.

[Handwritten signature]

[Handwritten signature]

[Handwritten signature]

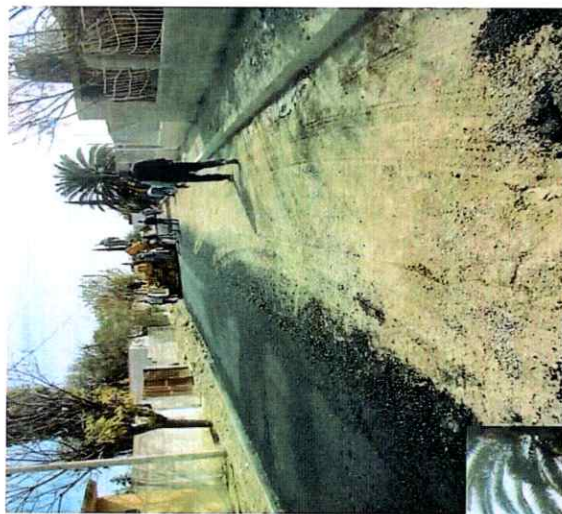
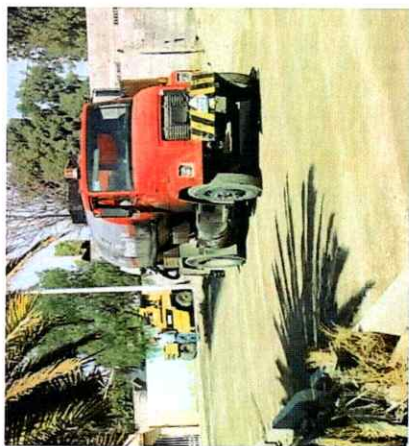

503

Handwritten signatures and initials in blue ink.

ALBUM FOTOGRÁFICO

TLAH-INFRA-FAIS-03/2021

PAVIMENTACION CON MEZCLA ASFALTICA DE LA CALLE HIDALGO ENTRE AV. JUAREZ Y AVENIDA ALLENDE EN EL EJIDO EL LUCERO DEL MUNICIPIO DE TLAHUALILO, DGO.

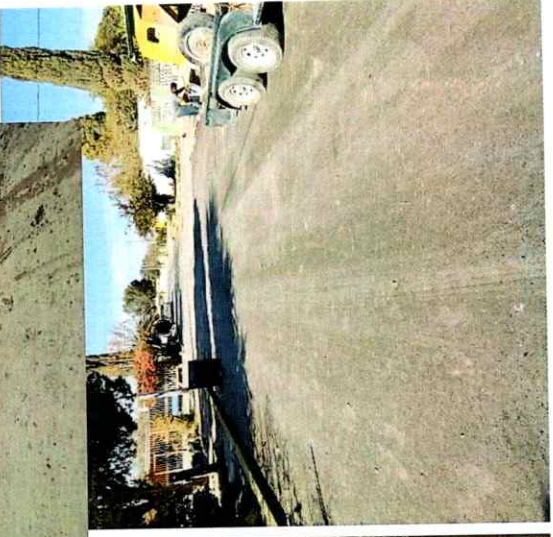

305

Handwritten signature in blue ink.

Handwritten signature and scribbles in blue ink.

Handwritten signature and scribbles in blue ink.

[Handwritten signatures]

ALBUM FOTOGRÁFICO

TLAH-INFRA-FAIS-04/2021

CONSTRUCCION DE PAVIMENTO CON MEZCLA ASFALTICA EN AVENIDA DURANGO ENTRE CALLE GARDENIAS Y CALLE IPECUANAS DEL MUNICIPIO DE TLAHUALILO, DGO.

2

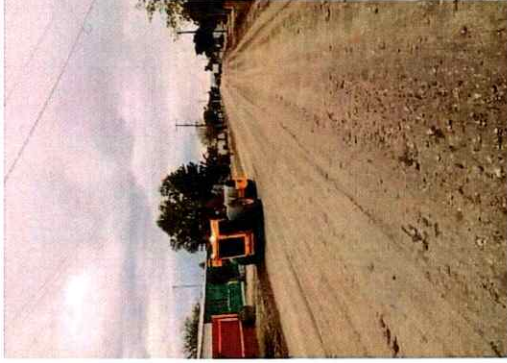
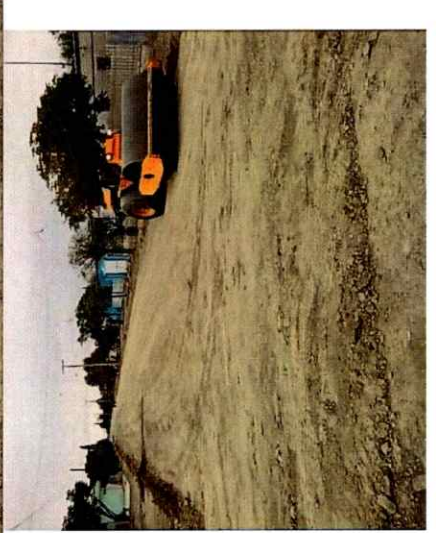

[Handwritten signature]

503



Handwritten signatures and initials in blue ink.

ALBUM FOTOGRÁFICO

TLAH-INFRA-FAIS-04/2021

CONSTRUCCION DE PAVIMENTO CON MEZCLA ASFALTICA EN AVENIDA DURANGO ENTRE CALLE GARDENIAS Y CALLE IPECUANAS DEL MUNICIPIO DE TLAHUALILO, DGO.



Handwritten signatures and initials in blue ink.

Handwritten signatures and initials in blue ink.

Handwritten signature 'GCE' in blue ink.

Handwritten signature 'Jes' in blue ink.



[Handwritten signatures and initials]

ALBUM FOTOGRÁFICO

TLAH-INFRA-FAIS-04/2021

CONSTRUCCION DE PAVIMENTO CON MEZCLA ASFALTICA EN AVENIDA DURANGO ENTRE CALLE GARDENIAS Y CALLE IPECUANAS DEL MUNICIPIO DE TLAHUALILO, DGO.

2

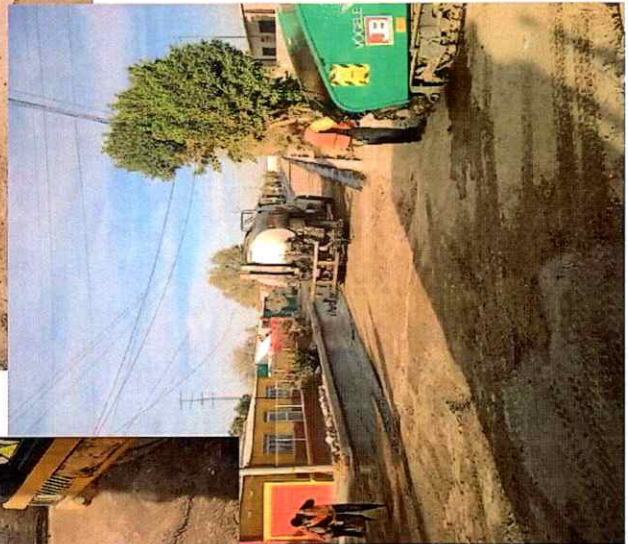
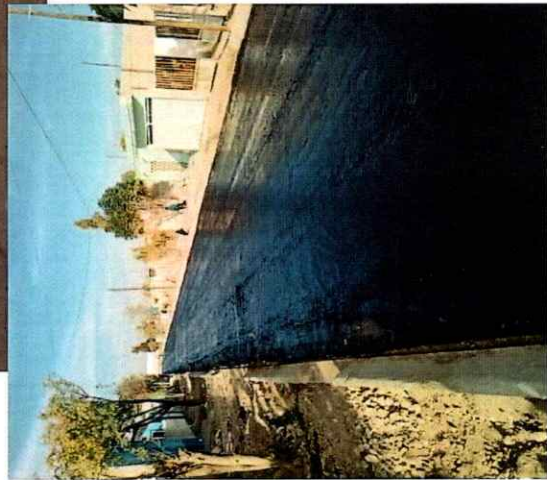
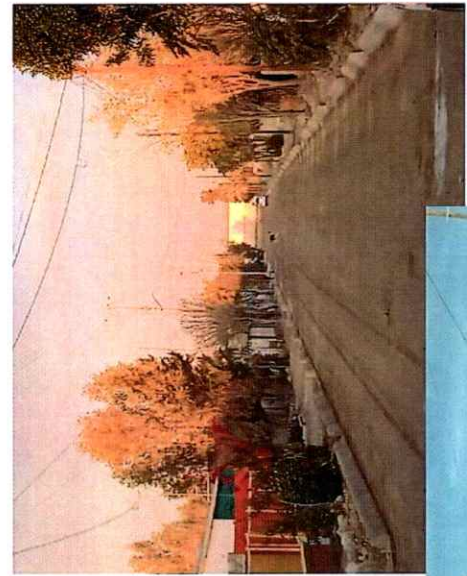

505

[Handwritten signature]

Handwritten signature

ALBUM FOTOGRÁFICO

TLAH-INFRA-FAIS-04/2021

CONSTRUCCION DE PAVIMENTO CON MEZCLA ASFALTICA EN AVENIDA DURANGO ENTRE CALLE GARDENIAS Y CALLE IPECUANAS DEL MUNICIPIO DE TLAHUALILO, DGO.

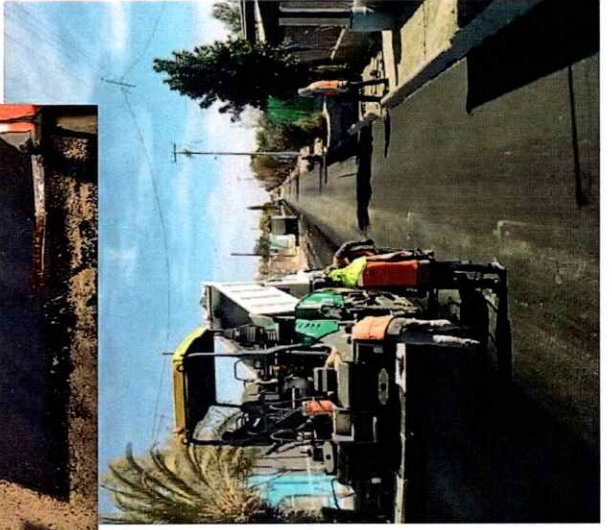

ACE

Dee

Handwritten signatures and initials

Handwritten signature

Handwritten signature

Handwritten signature

Handwritten signature

ALBUM FOTOGRÁFICO

TLAH-INFRA-FAIS-04/2021

CONSTRUCCION DE PAVIMENTO CON MEZCLA ASFALTICA EN AVENIDA DURANGO ENTRE CALLE GARDENIAS Y CALLE IPECUANAS DEL MUNICIPIO DE TLAHUALILO, DGO.



603

Handwritten signature



Alm
Ac
[Handwritten signature]

[Handwritten signature]

ALBUM FOTOGRÁFICO

TLAH-INFRA-FAIS-05/2021

PAVIMENTACION CON MEZCLA ASFALTICA EN CALLE INTERIOR DEL EJIDO
HORIZONTE DEL MUNICIPIO DE TLAHUALILLO, DGO.

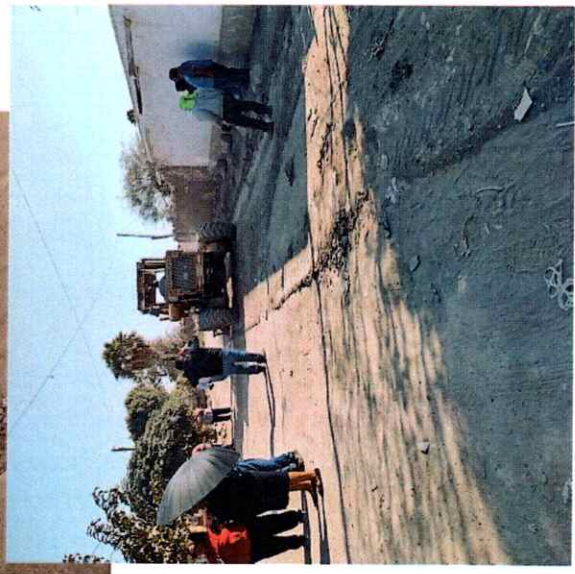
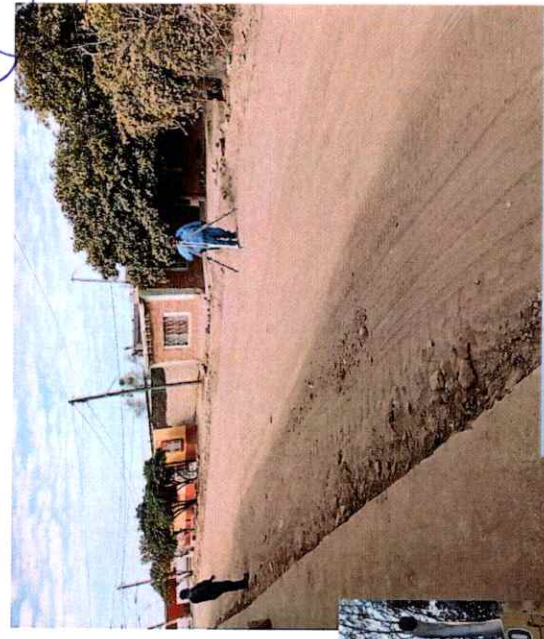

GCE

[Handwritten signature]



[Handwritten signatures and initials]

ALBUM FOTOGRAFICO

TLAH-INFRA-FAIS-05/2021

PAVIMENTACION CON MEZCLA ASFALTICA EN CALLE INTERIOR DEL EJIDO
HORIZONTE DEL MUNICIPIO DE TLAHUALILO, DGO.

2



505

[Handwritten signature]



Handwritten signatures and initials: "AC" and a signature.

ALBUM FOTOGRÁFICO

TLAH-INFRA-FAIS-05/2021

**PAVIMENTACION CON MEZCLA ASFALTICA EN CALLE INTERIOR DEL EJIDO
HORIZONTE DEL MUNICIPIO DE TLAHUALILO, DGO.**

Handwritten signature.

Handwritten number "2".

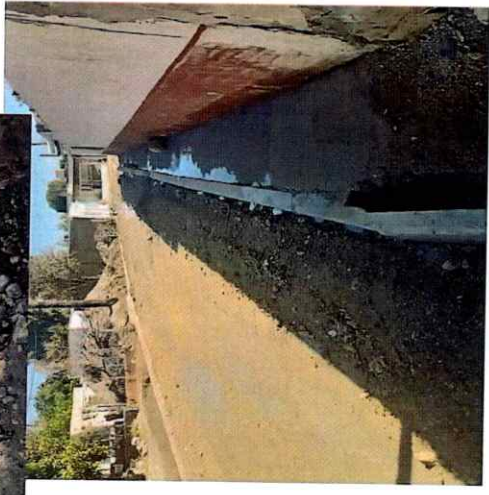

Handwritten number "603".

Handwritten signature.



DFI
C

2

ALBUM FOTOGRÁFICO

TLAH-INFRA-FAIS-05/2021

**PAVIMENTACION CON MEZCLA ASFALTICA EN CALLE INTERIOR DEL EJIDO
HORIZONTE DEL MUNICIPIO DE TLAHUALILO, DGO.**

[Handwritten signature]
7/11/21

[Handwritten signature]

[Handwritten signature]
2

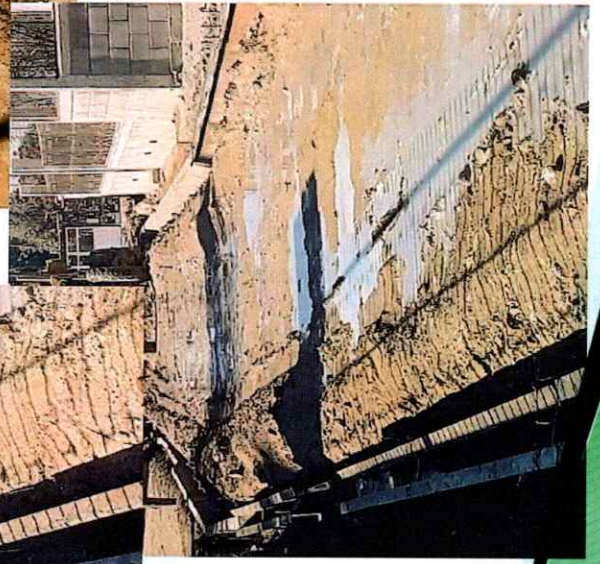
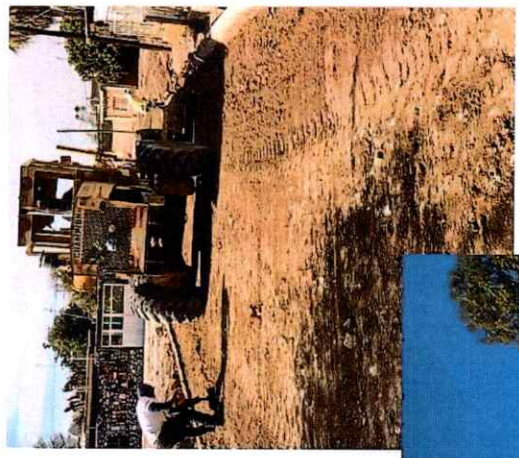
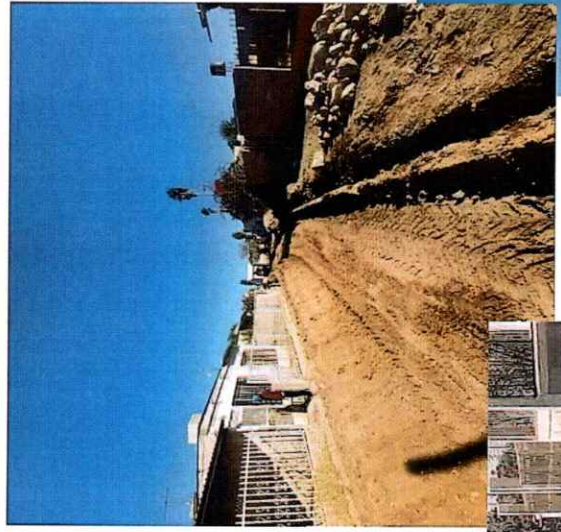

[Handwritten signature]

[Handwritten signature]

304



Handwritten initials and a large circle.

ALBUM FOTOGRAFICO

TLAH-INFRA-FAIS-05/2021

**PAVIMENTACION CON MEZCLA ASFALTICA EN CALLE INTERIOR DEL EJIDO
HORIZONTE DEL MUNICIPIO DE TLAHUALILO, DGO.**



Handwritten signature.

305

Free



Handwritten signature

ALBUM FOTOGRÁFICO

TLAH-INFRA-FAIS-05/2021

**PAVIMENTACION CON MEZCLA ASFALTICA EN CALLE INTERIOR DEL EJIDO
HORIZONTE DEL MUNICIPIO DE TLAHUALILO, DGO.**

Handwritten signature

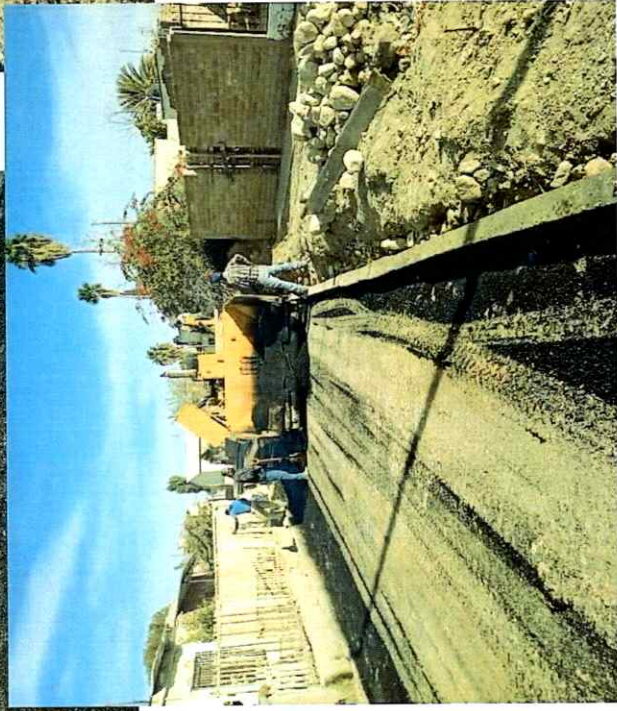

Handwritten mark

Handwritten signature

Handwritten signature

Handwritten number 2

Handwritten number 603



AC

Handwritten signature

Handwritten signature

ALBUM FOTOGRAFICO

TLAH-INFRA-FAIS-05/2021

PAVIMENTACION CON MEZCLA ASFALTICA EN CALLE INTERIOR DEL EJIDO HORIZONTE DEL MUNICIPIO DE TLAHUALILO, DGO.

Handwritten signature

Handwritten number 2

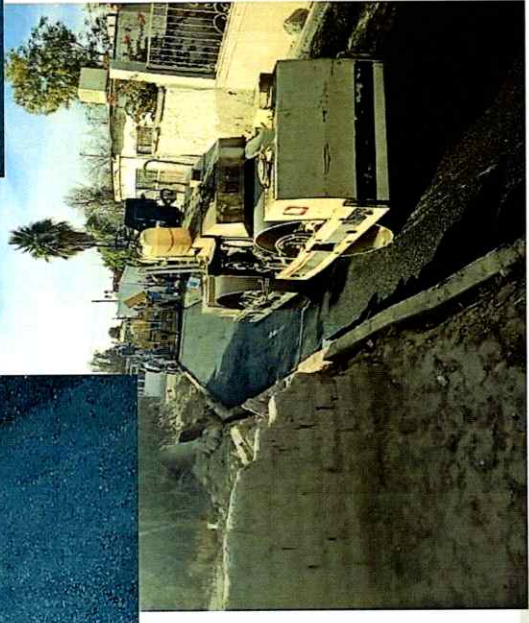

Handwritten number 2

Handwritten signature

Handwritten signature

609





CUENTA PÚBLICA 2021

VIII. Anexos

Arqueo de Caja