

Ac

*[Handwritten signature]*

AHM

DA

*[Handwritten signature]*

# ALBUM FOTOGRÁFICO

TLAH-INFRA-FAIS-01/2021

CONSTRUCCION DE PISO FIRME EN CABECERA MUNICIPAL Y DIVERSAS LOCALIDADES DEL MUNICIPIO DE TLAHUALILO

SANDRA LEONOR DE LA PAZ VILLA



capturada en motorola one fusion+  
15mp | 48mp | 50mp | 1080p

*[Handwritten signature]*

*[Handwritten signature]*

Gce





*Handwritten signature*

*AHA*

*DA*

*Handwritten signature*

# ALBUM FOTOGRÁFICO

TLAH-INFRA-FAIS-01/2021

CONSTRUCCION DE PISO FIRME EN CABECERA MUNICIPAL Y DIVERSAS LOCALIDADES DEL MUNICIPIO DE TLAHUALILO

ELOISA VELAZQUEZ GOMEZ

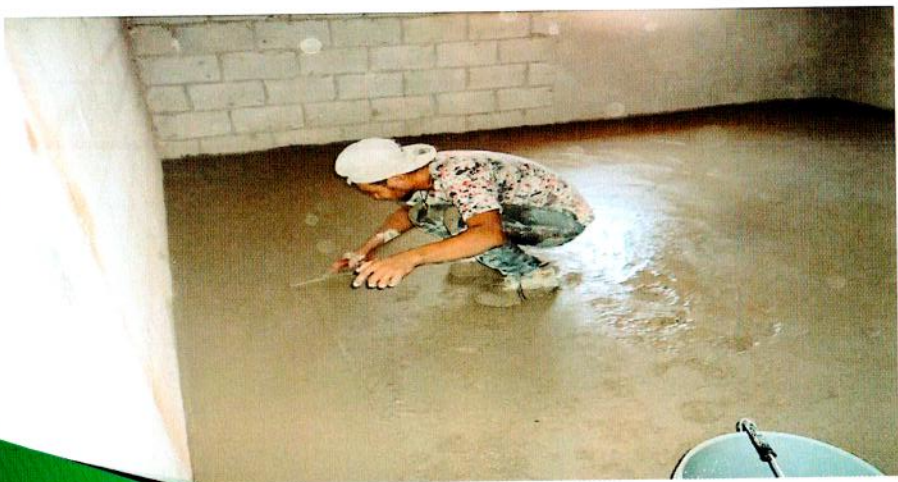

*AC*

*Handwritten mark*

*GCE*

*Handwritten signature*





*[Handwritten signature]*

*AHM*  
*A*

*DH*

*[Handwritten signature]*

# ALBUM FOTOGRÁFICO

TLAH-INFRA-FAIS-01/2021

CONSTRUCCION DE PISO FIRME EN CABECERA MUNICIPAL Y DIVERSAS LOCALIDADES DEL MUNICIPIO DE TLAHUALILO

CRUZ VERONICA NUÑEZ BARRAZA

*[Handwritten signature]*

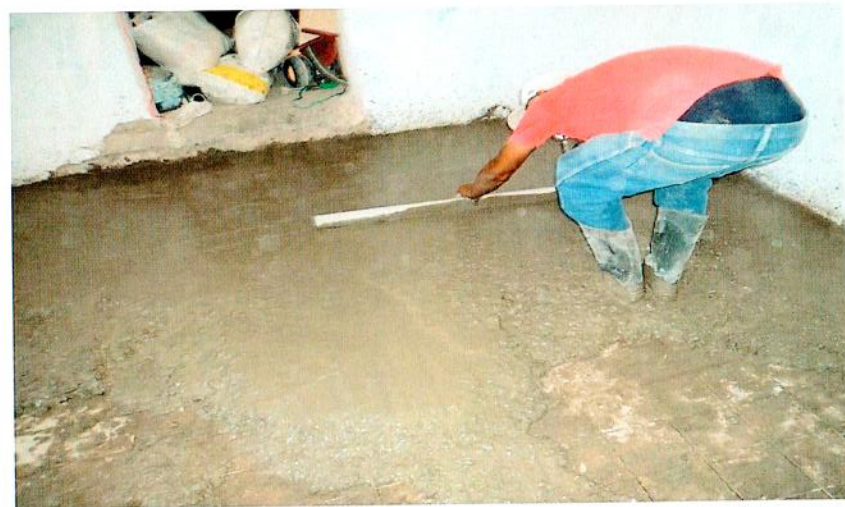
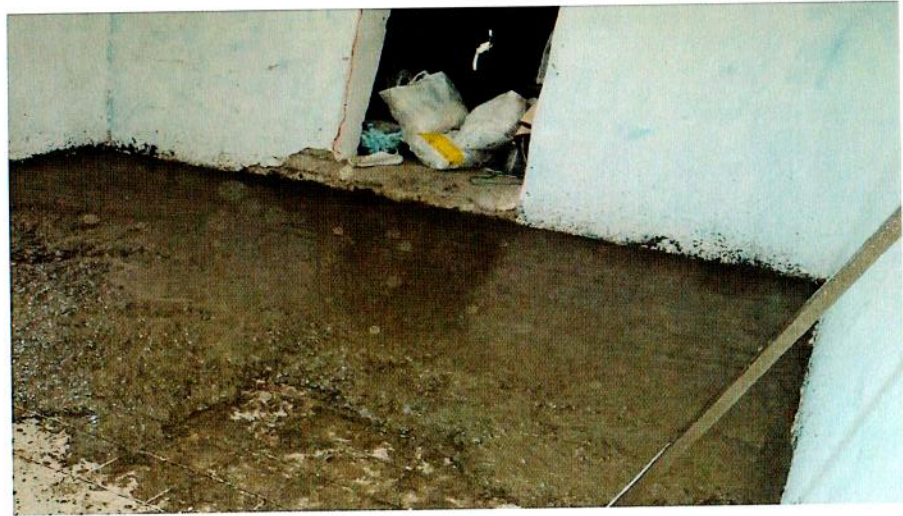

*GCE*

*[Handwritten scribble]*



A

L  
C

AHM

A

DA

DA

# ALBUM FOTOGRÁFICO

TLAH-INFRA-FAIS-01/2021

CONSTRUCCION DE PISO FIRME EN CABECERA MUNICIPAL Y DIVERSAS LOCALIDADES DEL MUNICIPIO DE TLAHUALILO

JUAN NUÑEZ SAPIEN

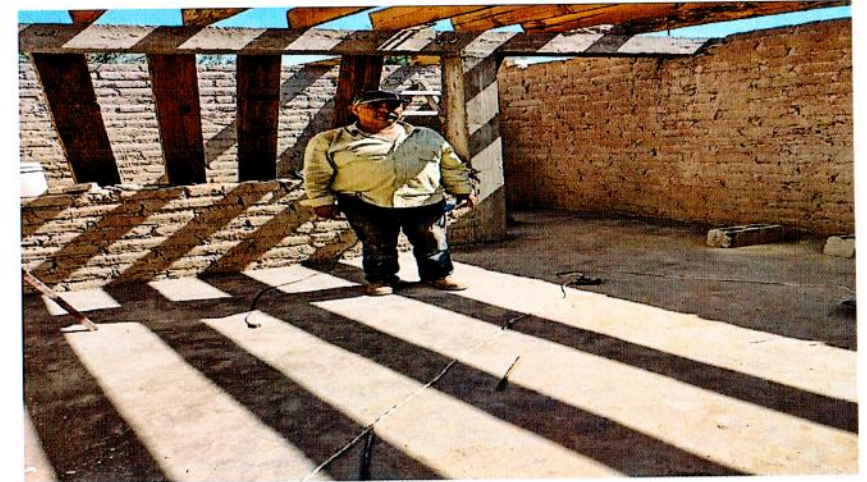

600





*Handwritten signatures and initials in blue ink.*

*Handwritten initials 'AHM A' in blue ink.*

*Handwritten initials 'DA' in blue ink.*

*Handwritten initials 'R' in blue ink.*

# ALBUM FOTOGRÁFICO

TLAH-INFRA-FAIS-01/2021

CONSTRUCCION DE PISO FIRME EN CABECERA MUNICIPAL Y DIVERSAS LOCALIDADES DEL MUNICIPIO DE TLAHUALILO

FELIPE ALVAREZ HERNANDEZ

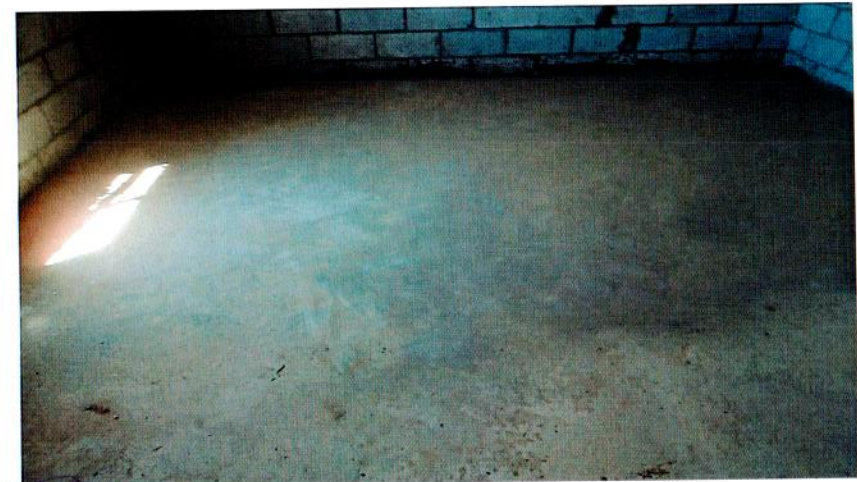
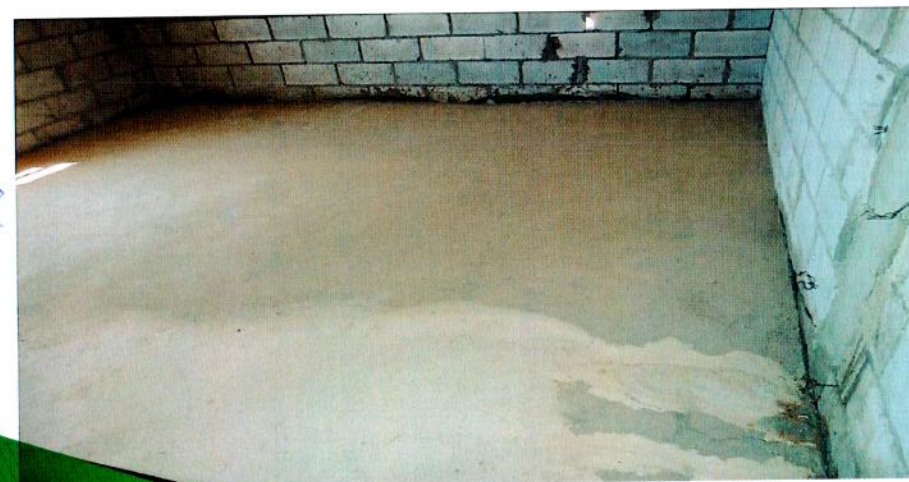
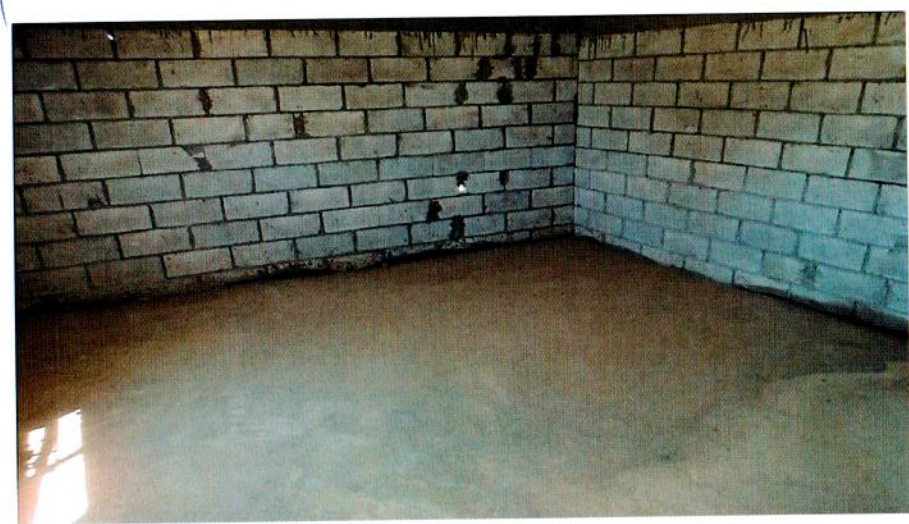

*Handwritten text 'ACE' in blue ink.*

*Handwritten signature or initials in blue ink.*





*Handwritten signature*

*Handwritten signature*

*Handwritten signature*

*Handwritten signature*

# ALBUM FOTOGRÁFICO

TLAH-INFRA-FAIS-01/2021

CONSTRUCCION DE PISO FIRME EN CABECERA MUNICIPAL Y DIVERSAS LOCALIDADES DEL MUNICIPIO DE TLAHUALILO

CONRADO SERRATO LEYVA

*Handwritten signature*

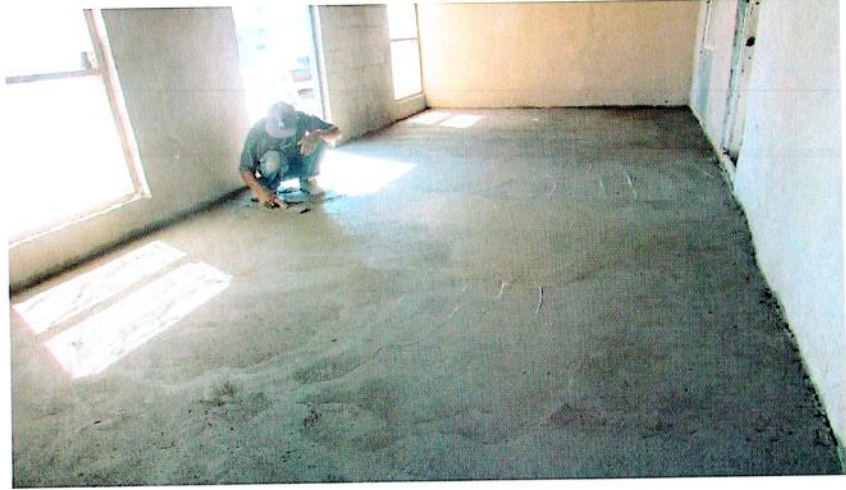
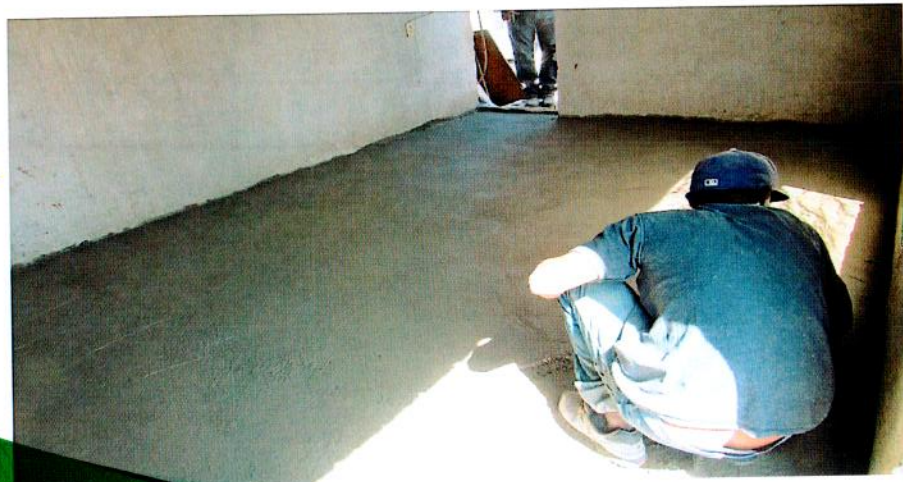
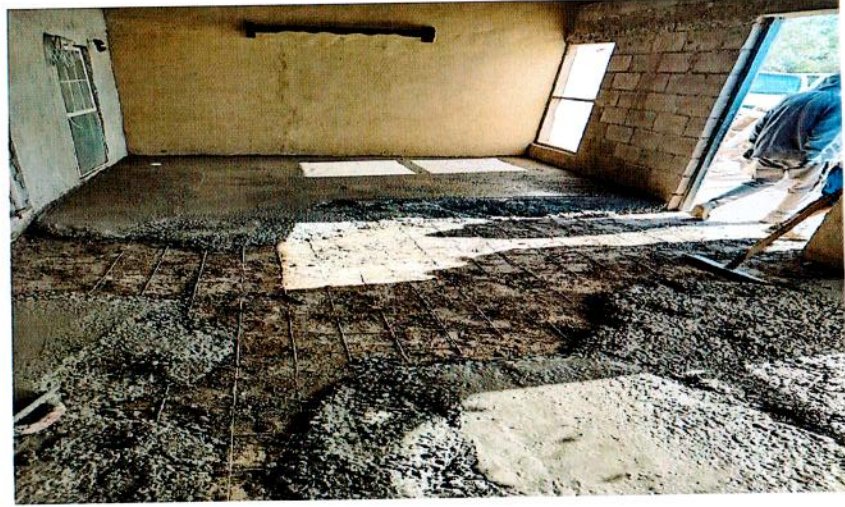
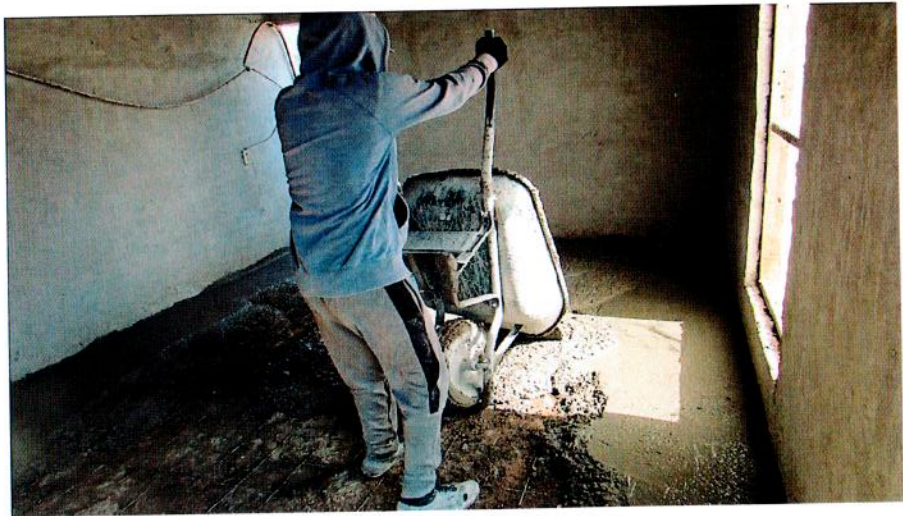

*600*

*Handwritten signature*





*L* *[Signature]* *C*

*AHA* *A*

*DA*

*[Signature]*

# ALBUM FOTOGRÁFICO

TLAH-INFRA-FAIS-01/2021

CONSTRUCCION DE PISO FIRME EN CABECERA MUNICIPAL Y DIVERSAS LOCALIDADES DEL MUNICIPIO DE TLAHUALILO

YESSICA ISABEL VALLES GOMEZ

*[Signature]*

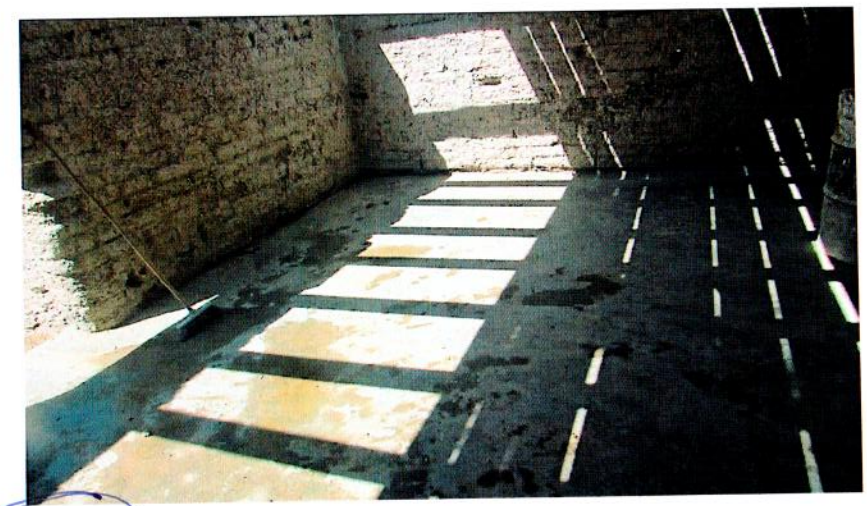
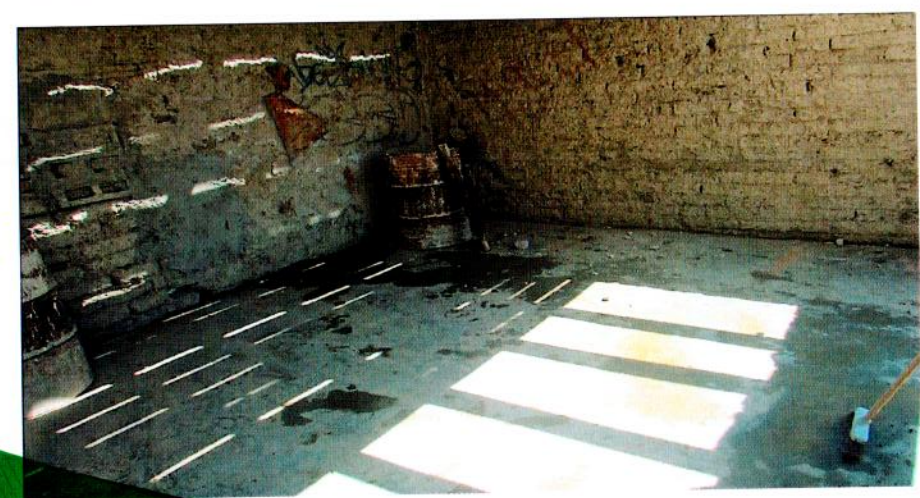
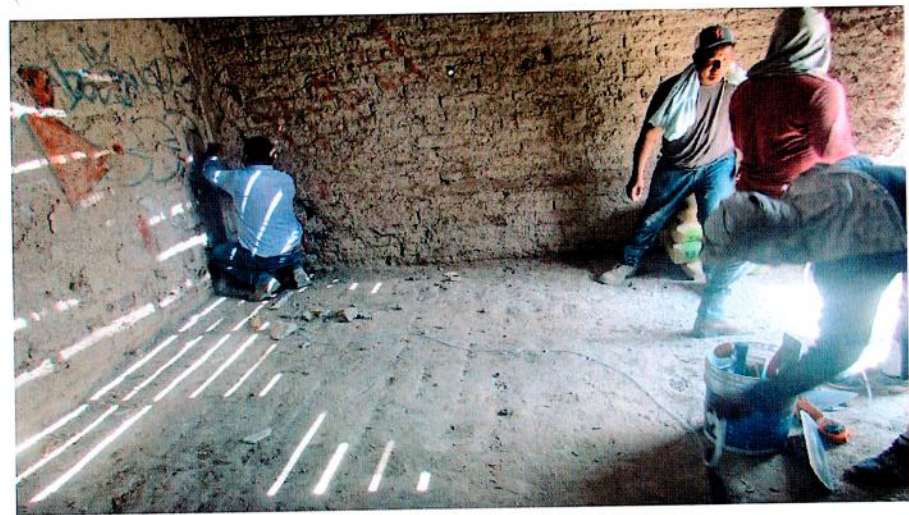

*GCE*

*[Signature]*



A Z

AHA C DA

MD

# ALBUM FOTOGRÁFICO

TLAH-INFRA-FAIS-01/2021

CONSTRUCCION DE PISO FIRME EN CABECERA MUNICIPAL Y DIVERSAS LOCALIDADES DEL MUNICIPIO DE TLAHUALILO

ALVARO RUIZ RAMIREZ

D

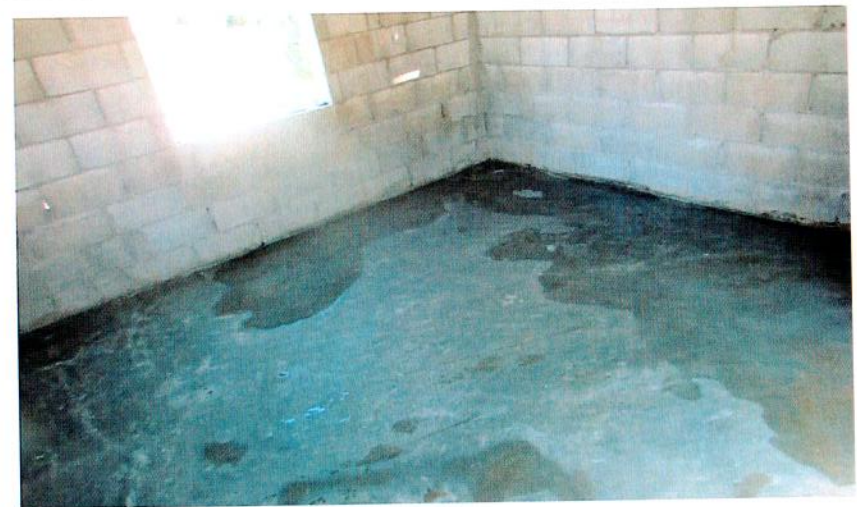
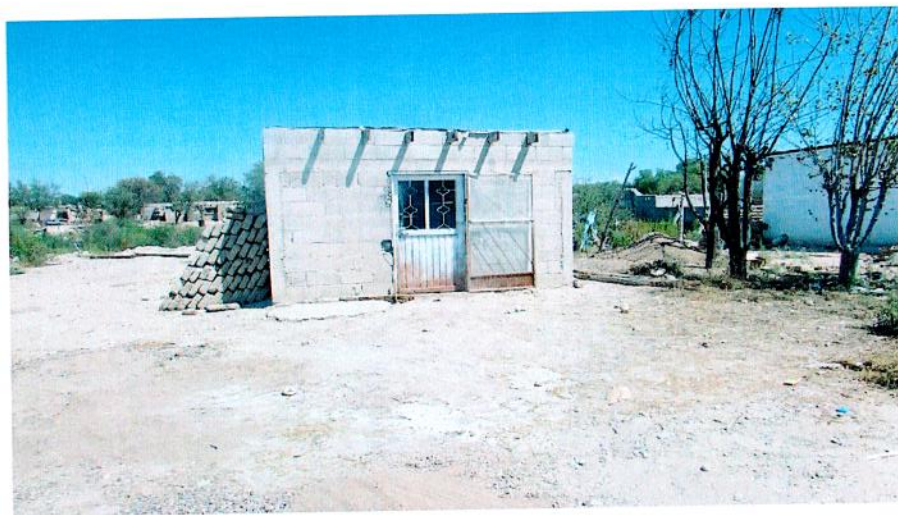

602



Handwritten scribble or signature in blue ink.





AZ [Signature]

AHM C

DH

MD

# ALBUM FOTOGRÁFICO

TLAH-INFRA-FAIS-01/2021

CONSTRUCCION DE PISO FIRME EN CABECERA MUNICIPAL Y DIVERSAS LOCALIDADES DEL MUNICIPIO DE TLAHUALILO

MARIA DEL ROSARIO MARMOLEJO MORQUECHO

[Signature]

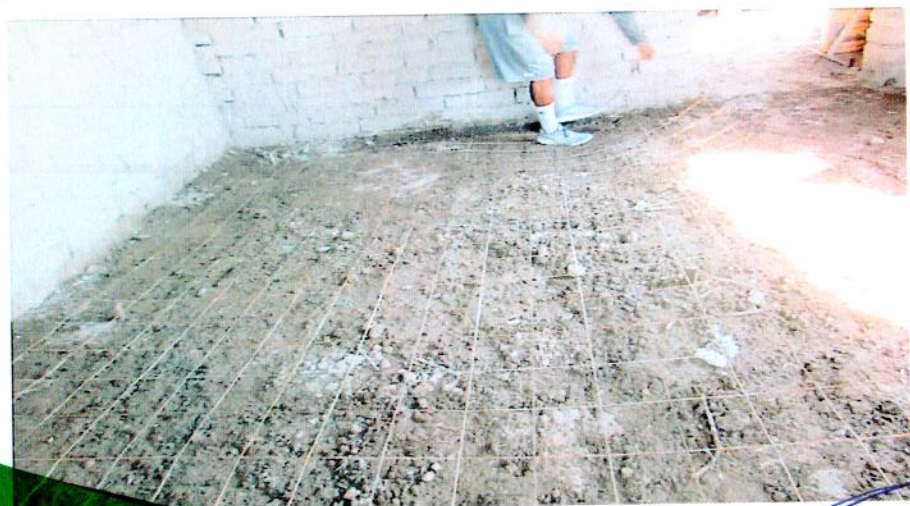

GCE

[Signature]





*[Handwritten signature]*

*AHM*

*[Handwritten signature]*

*[Handwritten signature]*

# ALBUM FOTOGRÁFICO

TLAH-INFRA-FAIS-01/2021

CONSTRUCCION DE PISO FIRME EN CABECERA MUNICIPAL Y DIVERSAS LOCALIDADES DEL MUNICIPIO DE TLAHUALILO

BRENDA EDITH LUNA TORRES

*[Handwritten signature]*



*fice*



*[Handwritten signature]*

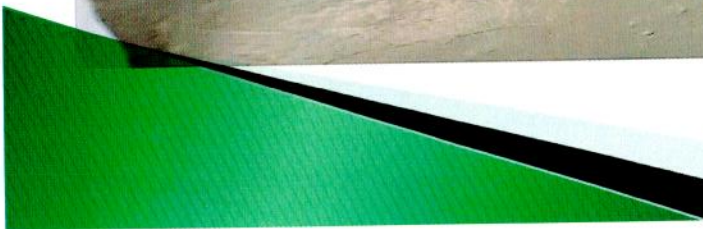



A Z [signature]

AHM

[signature]

[signature]

# ALBUM FOTOGRÁFICO

TLAH-INFRA-FAIS-02/2021

CONSTRUCCION DE TECHO TERRADO EN CABECERA MUNICIPAL Y DIVERSAS LOCALIDADES DEL MUNICIPIO DE TLAHUALILO

MARIA GUADALUPE VAZQUEZ OLIVRES

[signature]

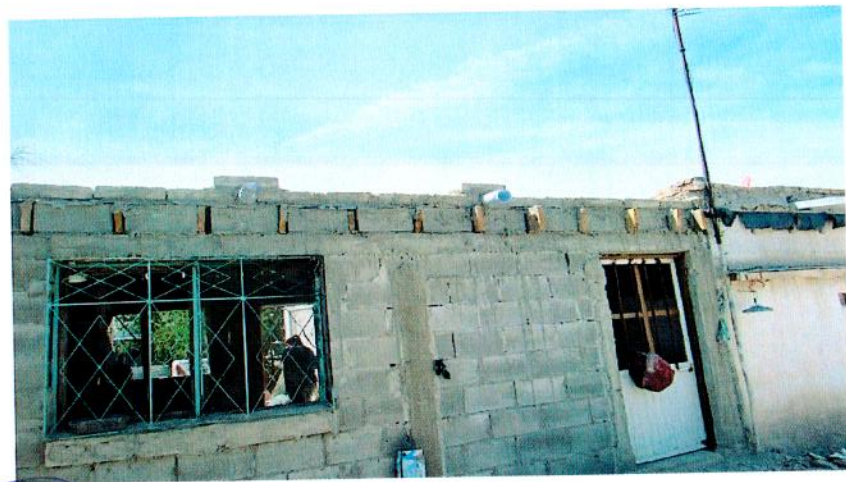
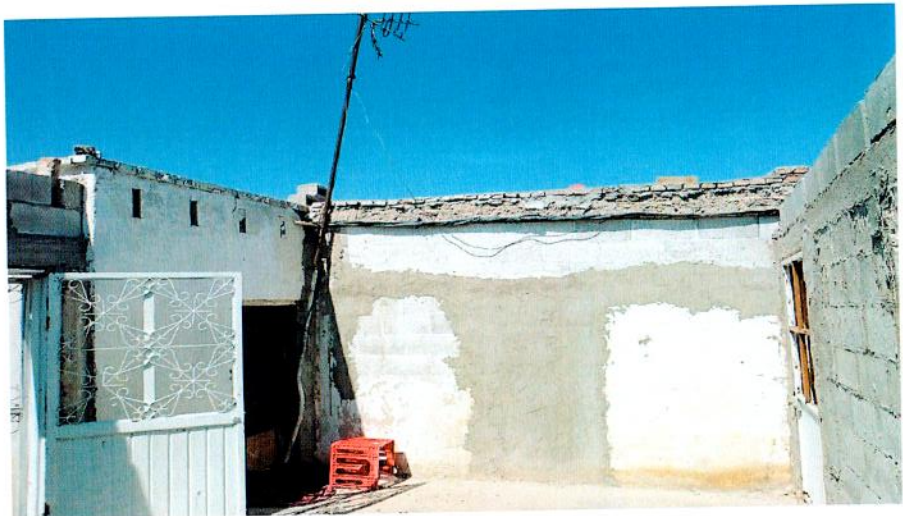

600

[signature]





4

*[Handwritten signature]*

AHM

DA

*[Handwritten initials]*

*[Handwritten initials]*

# ALBUM FOTOGRÁFICO

TLAH-INFRA-FAIS-02/2021

CONSTRUCCION DE TECHO TERRADO EN CABECERA MUNICIPAL Y DIVERSAS LOCALIDADES DEL MUNICIPIO DE TLAHUALILO

FATIMA ELIZABETH PEREZ REYES

*[Handwritten signature]*

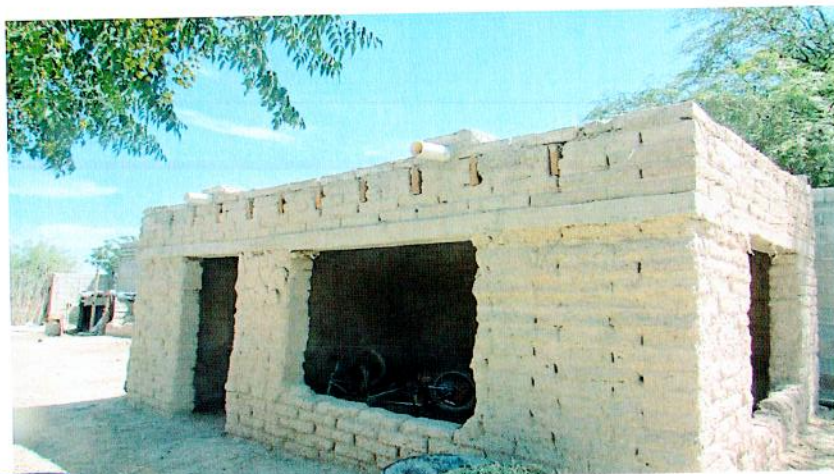
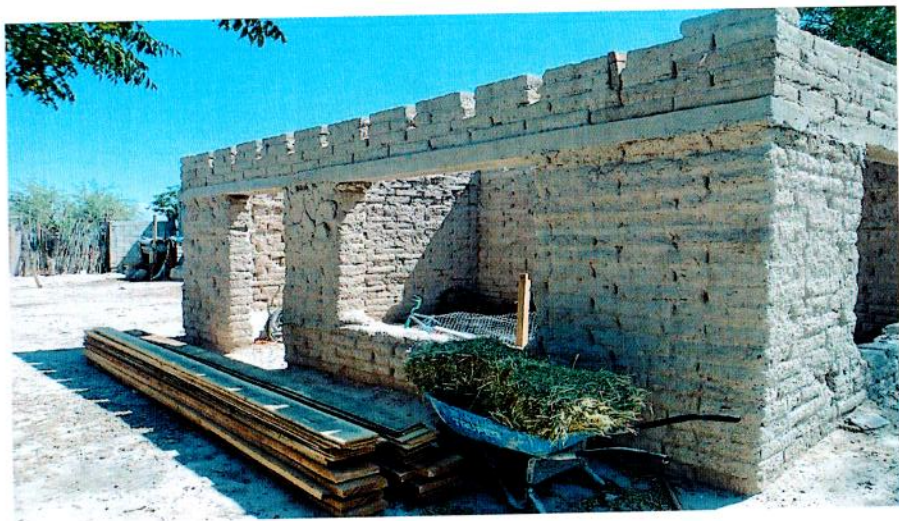

GCE

*[Handwritten signature]*





A

*[Handwritten signature]*

AHM

DH

# ALBUM FOTOGRÁFICO

TLAH-INFRA-FAIS-02/2021

e

*[Handwritten signature]*

CONSTRUCCION DE TECHO TERRADO EN CABECERA MUNICIPAL Y DIVERSAS LOCALIDADES DEL MUNICIPIO DE TLAHUALILO

MARGARITA ESTALA GONZALEZ

*[Handwritten signature]*

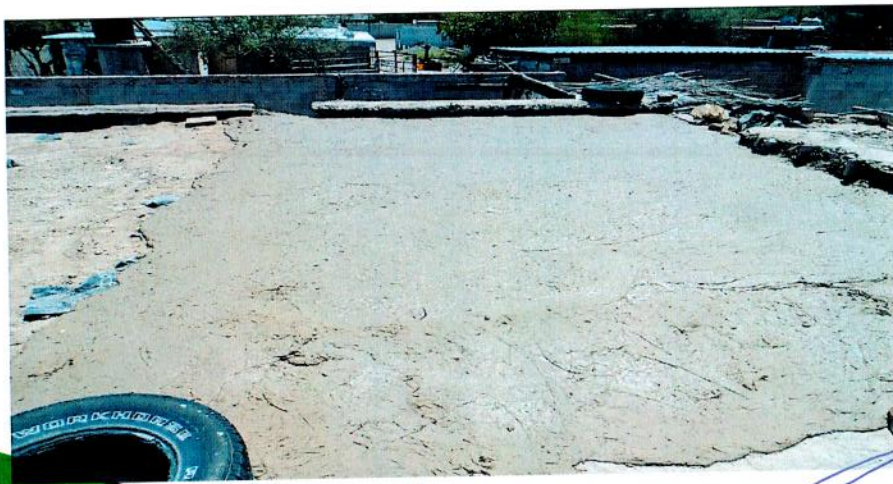

GCE

*[Handwritten signature]*





A Z

Alm

DH

2020

# ALBUM FOTOGRÁFICO

TLAH-INFRA-FAIS-02/2021

CONSTRUCCION DE TECHO TERRADO EN CABECERA MUNICIPAL Y DIVERSAS LOCALIDADES DEL MUNICIPIO DE TLAHUALILO

MARIA DEL PILAR BANDA ESPINOZA

D

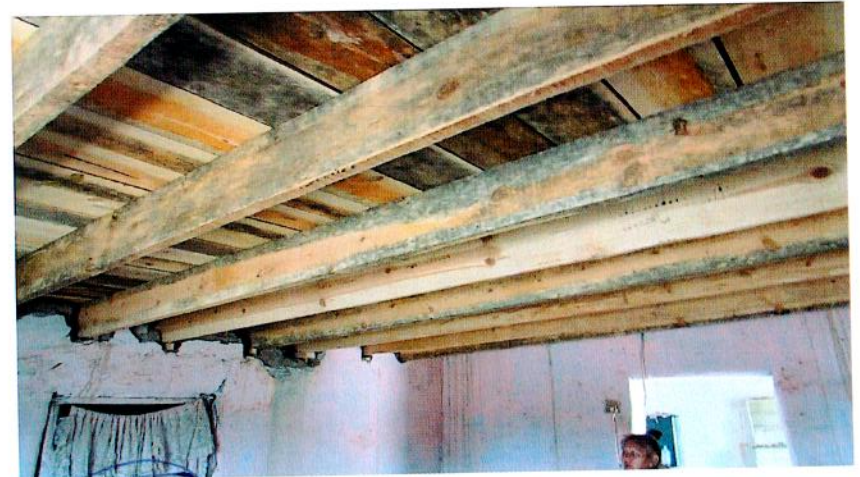
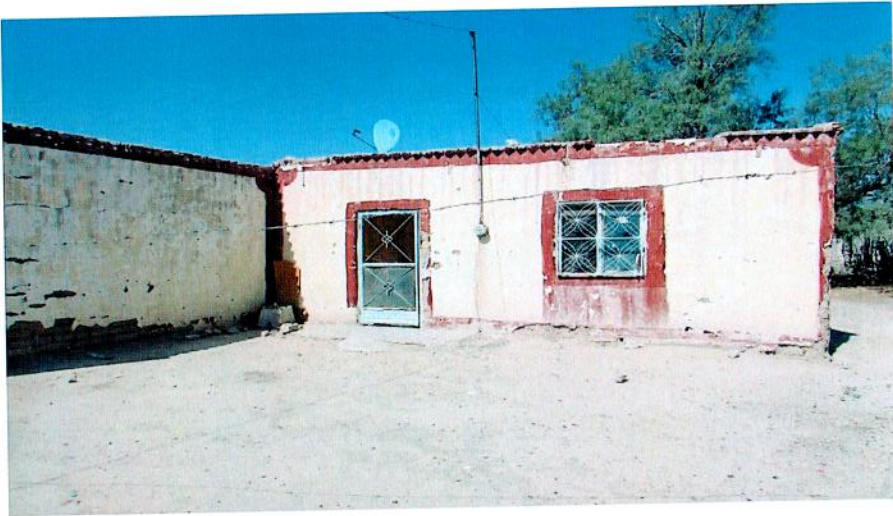

GCE

Handwritten signature or scribble.





A-L

AHM

DH

e

DL

# ALBUM FOTOGRÁFICO

TLAH-INFRA-FAIS-02/2021

CONSTRUCCION DE TECHO TERRADO EN CABECERA MUNICIPAL Y DIVERSAS LOCALIDADES DEL MUNICIPIO DE TLAHUALILO

IRMA VERONICA SALAS ALEMAN

D

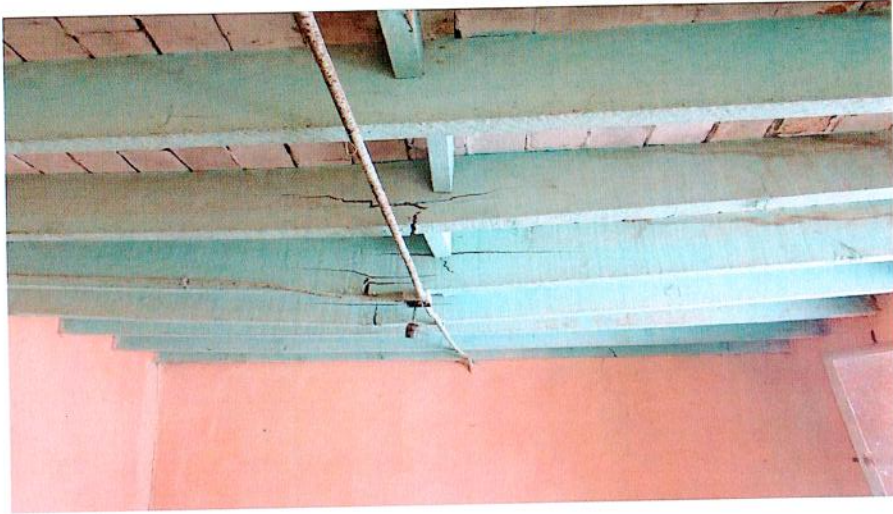

600



Handwritten signature or scribble.

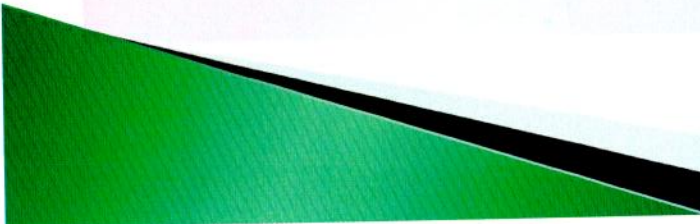



*A Z [Signature]*

*AHM*

*DH*

*[Signature]*

# ALBUM FOTOGRÁFICO

TLAH-INFRA-FAIS-02/2021

CONSTRUCCION DE TECHO TERRADO EN CABECERA MUNICIPAL Y DIVERSAS LOCALIDADES DEL MUNICIPIO DE TLAHUALILO

JAVIER ORTEGA DELGADO

*[Signature]*



*603*

*[Signature]*





*Handwritten signature*

*4*

*Handwritten scribbles*

*ALHA*

*DA*

*Handwritten scribble*

# ALBUM FOTOGRÁFICO

TLAH-INFRA-FAIS-02/2021

CONSTRUCCION DE TECHO TERRADO EN CABECERA MUNICIPAL Y DIVERSAS LOCALIDADES DEL MUNICIPIO DE TLAHUALILO

SONIA RAMIREZ LEYVA

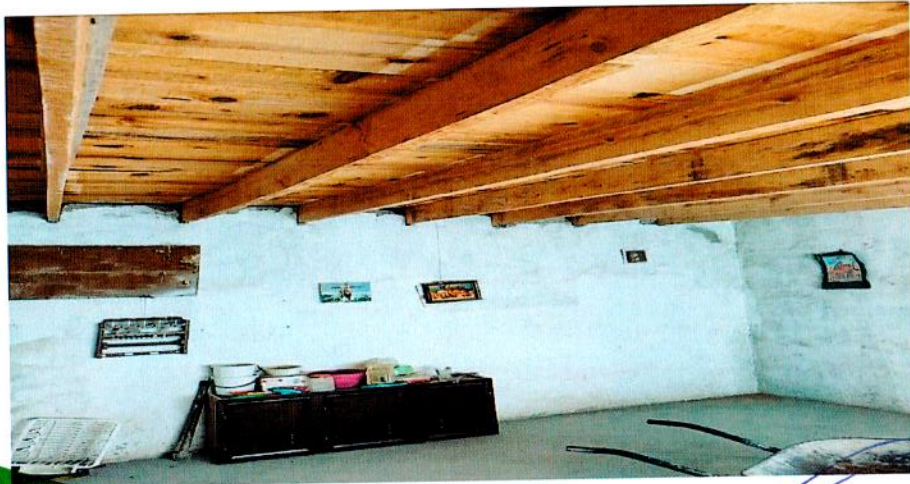
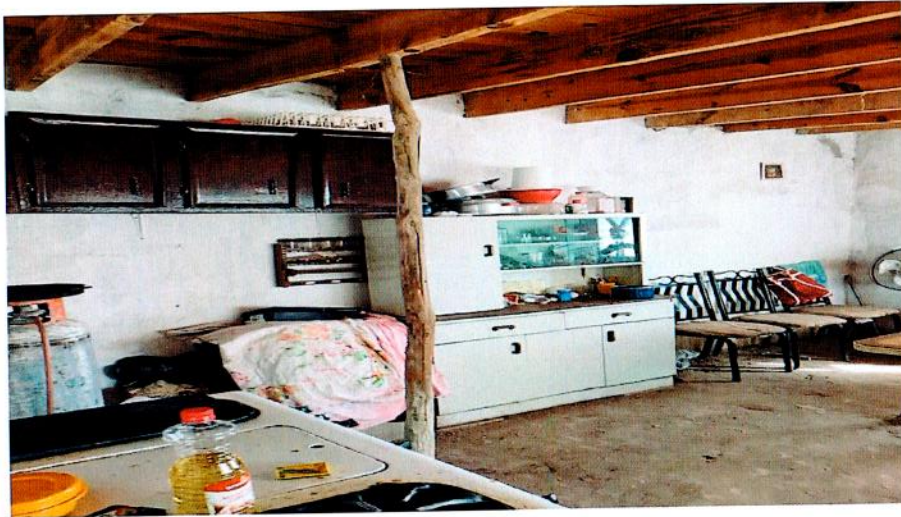

*GC*

*Handwritten scribble*

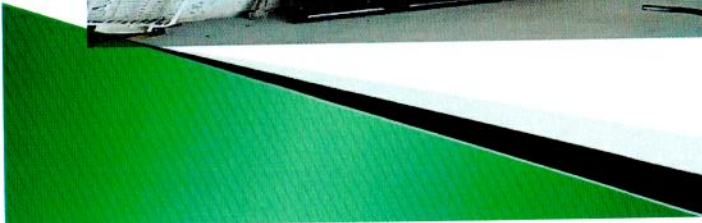



A

Handwritten signatures and initials in blue ink.

AHM  
C

DH

Handwritten initials in blue ink.

# ALBUM FOTOGRÁFICO

TLAH-INFRA-FAIS-02/2021

CONSTRUCCION DE TECHO TERRADO EN CABECERA MUNICIPAL Y DIVERSAS LOCALIDADES DEL MUNICIPIO DE TLAHUALILO

FERNANDO CENISEROS MIRELES

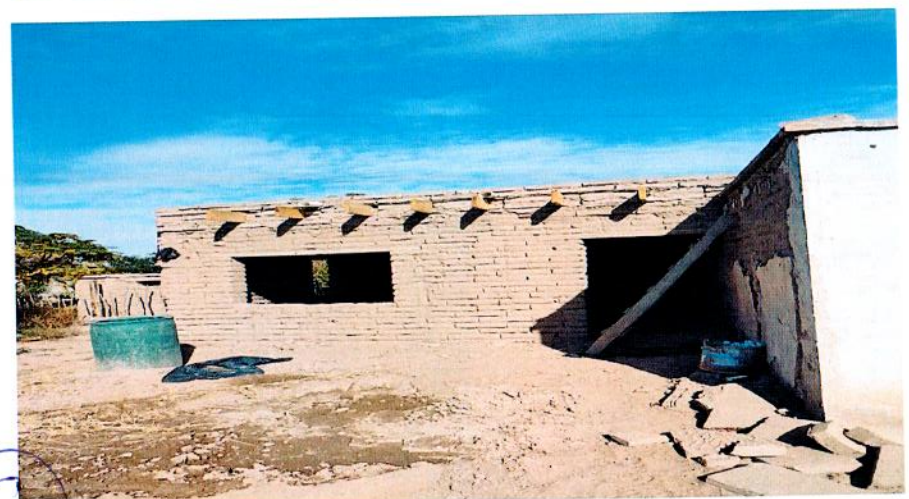
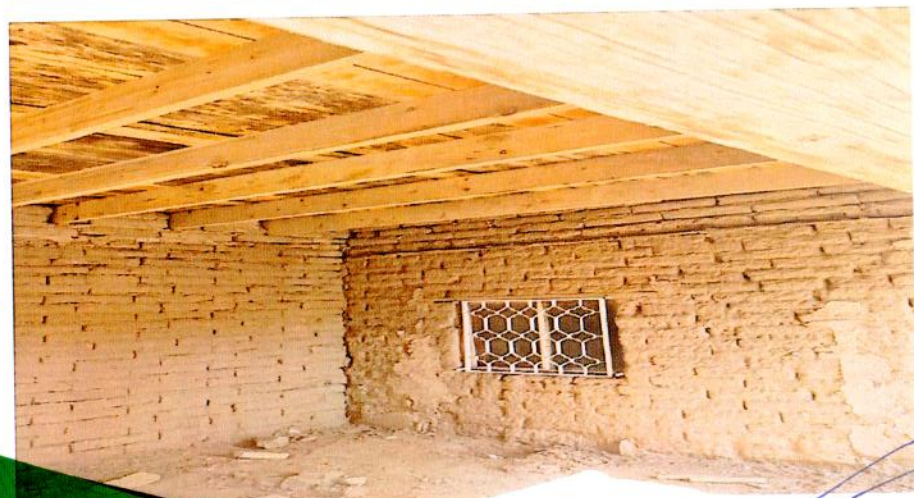
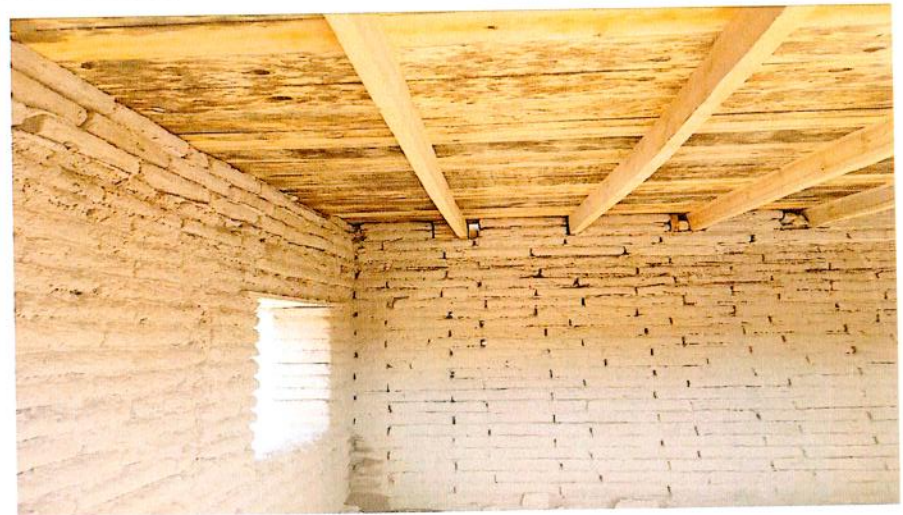
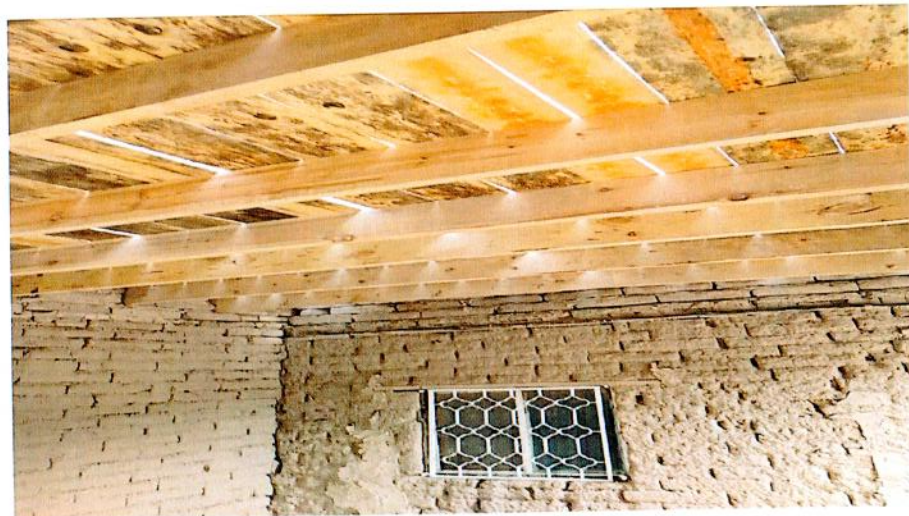

GCE

Handwritten signature in blue ink.





*Handwritten signature*

*Handwritten initials: L, [signature], A*

*Handwritten initials: AHM*

*Handwritten initials: DH*

*Handwritten initials: [signature]*

# ALBUM FOTOGRÁFICO

TLAH-INFRA-FAIS-02/2021

CONSTRUCCION DE TECHO TERRADO EN CABECERA MUNICIPAL Y DIVERSAS LOCALIDADES DEL MUNICIPIO DE TLAHUALILO

MARIA GUADALUPE MARTINEZ ALVARADO

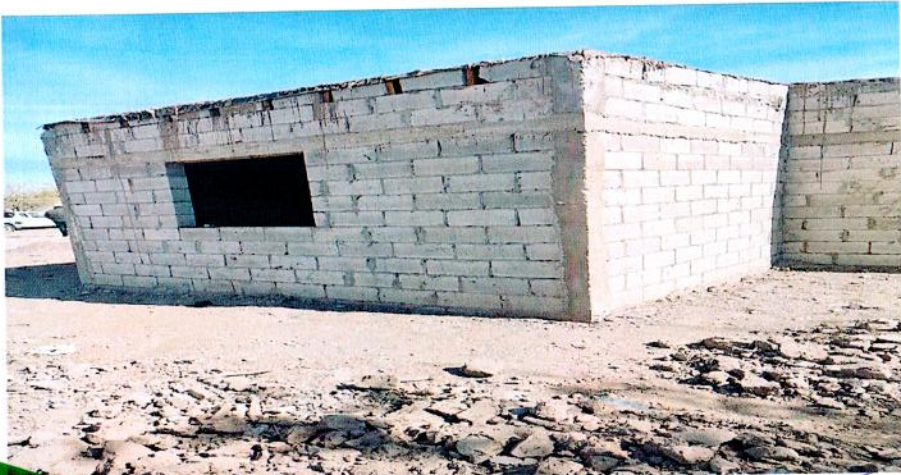
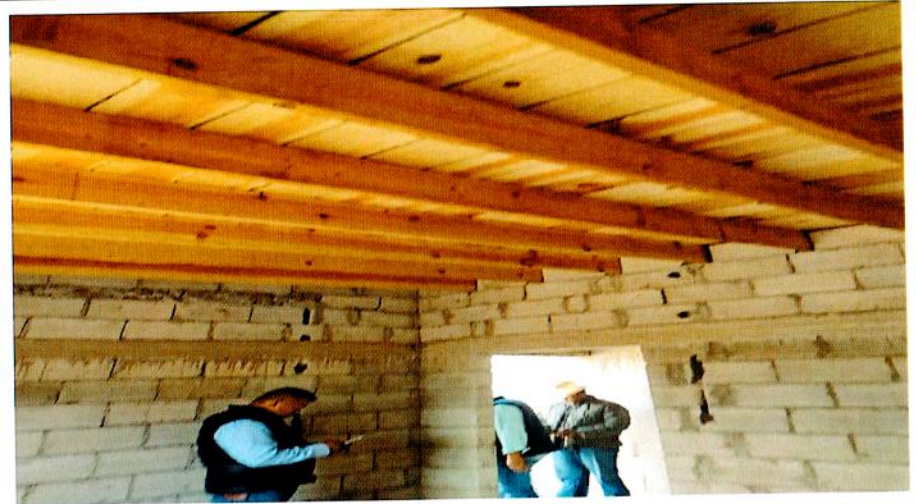

*Handwritten initials: GCE*



*Handwritten signature*





# ALBUM FOTOGRÁFICO

TLAH-INFRA-FAIS-02/2021

CONSTRUCCION DE TECHO TERRADO EN CABECERA MUNICIPAL Y DIVERSAS LOCALIDADES DEL MUNICIPIO DE TLAHUALILO

MARIA GUADALUPE VALDEZ MARTINEZ

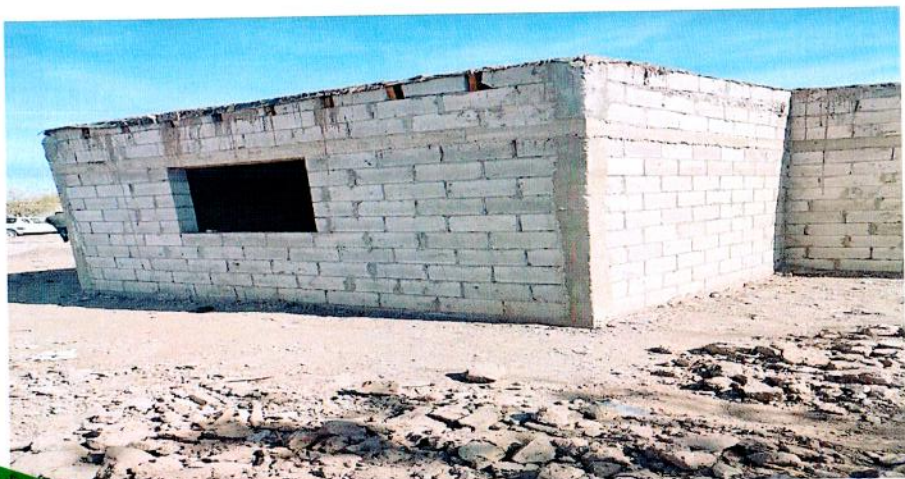
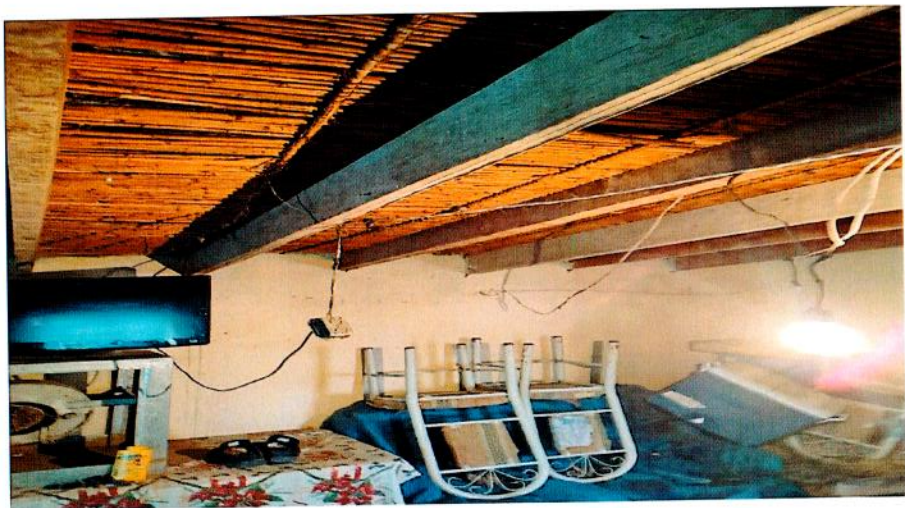

A  
R

L  
[Signature]

AHM  
E  
D#

[Signature]

300

[Signature]



A  
Z

Alm  
DH

MD

# ALBUM FOTOGRÁFICO

TLAH-RPM-RECMUN-01/2021

REHABILITACION CON MEZCLA ASFALTICA EN AV. AGUASCALIENTES ENTRE CALLE ADOLFO LOPEZ MATEOS Y CALLE DALIAS DE LA CABECERA DEL MUNICIPIO DE TLAHUALILO. DGO.

AD



GCE

Handwritten signature or mark.

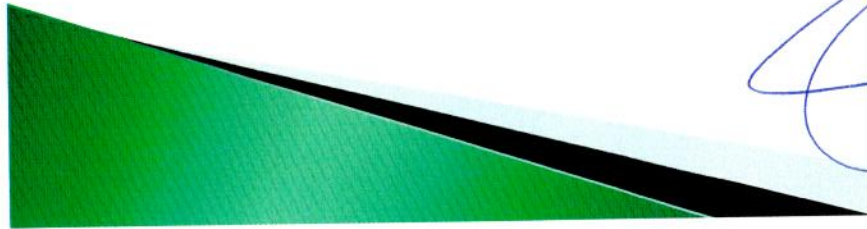



A

*[Handwritten signature]*

Alta  
e

DA

*[Handwritten signature]*

# ALBUM FOTOGRÁFICO

TLAH-RPM-RECMUN-01/2021

REHABILITACION CON MEZCLA ASFALTICA EN AV. AGUASCALIENTES ENTRE CALLE ADOLFO LOPEZ MATEOS Y CALLE DALIAS DE LA CABECERA DEL MUNICIPIO DE TLAHUALILO. DGO.

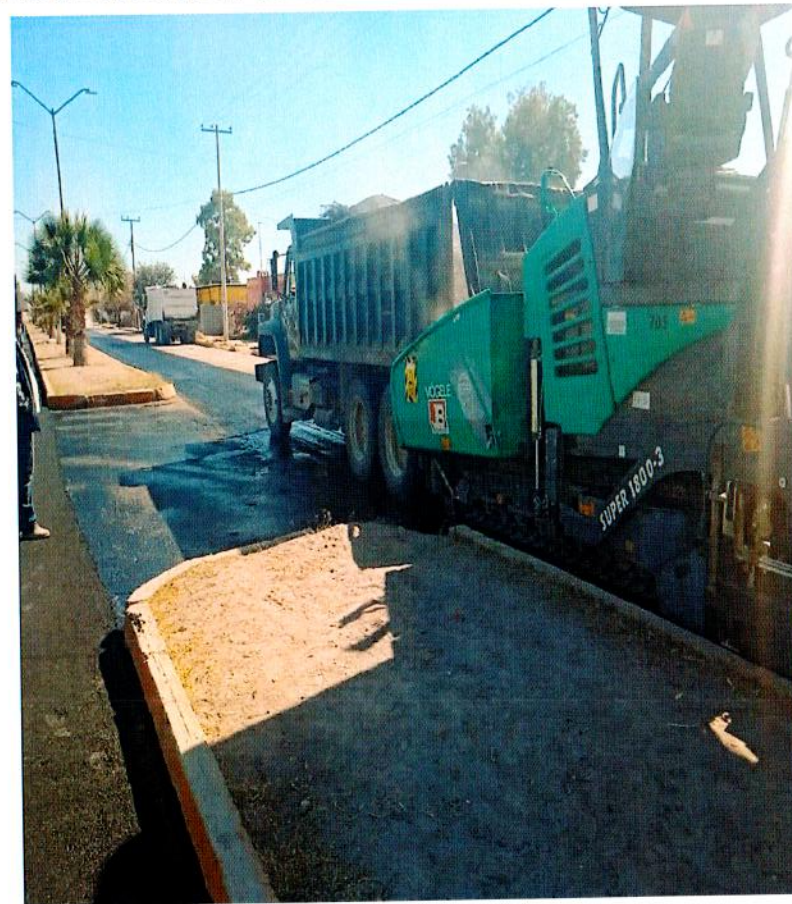

GCE

*[Handwritten scribble]*



A

A  
Z

Alta

DA

me

# ALBUM FOTOGRÁFICO

TLAH-RPM-RECMUN-01/2021

REHABILITACION CON MEZCLA ASFALTICA EN AV. AGUASCALIENTES ENTRE CALLE ADOLFO LOPEZ MATEOS Y CALLE DALIAS DE LA CABECERA DEL MUNICIPIO DE TLAHUALILO. DGO.

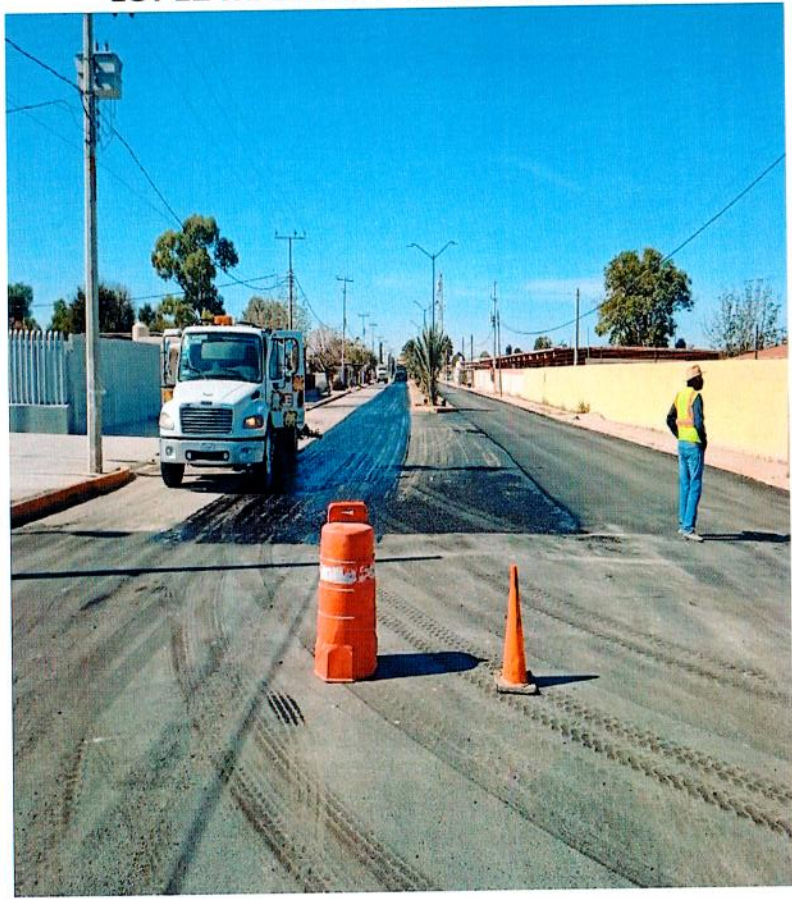

GCC

Handwritten signature or scribble.



Handwritten signature or initials in blue ink.

Handwritten signature or initials in blue ink.

Handwritten initials 'AHM' in blue ink.

Handwritten initials 'DA' in blue ink.

Handwritten initials 'MD' in blue ink.

# ALBUM FOTOGRÁFICO

TLAH-RPM-RECMUN-01/2021

REHABILITACION CON MEZCLA ASFALTICA EN AV. AGUASCALIENTES ENTRE CALLE ADOLFO LOPEZ MATEOS Y CALLE DALIAS DE LA CABECERA DEL MUNICIPIO DE TLAHUALILO. DGO.

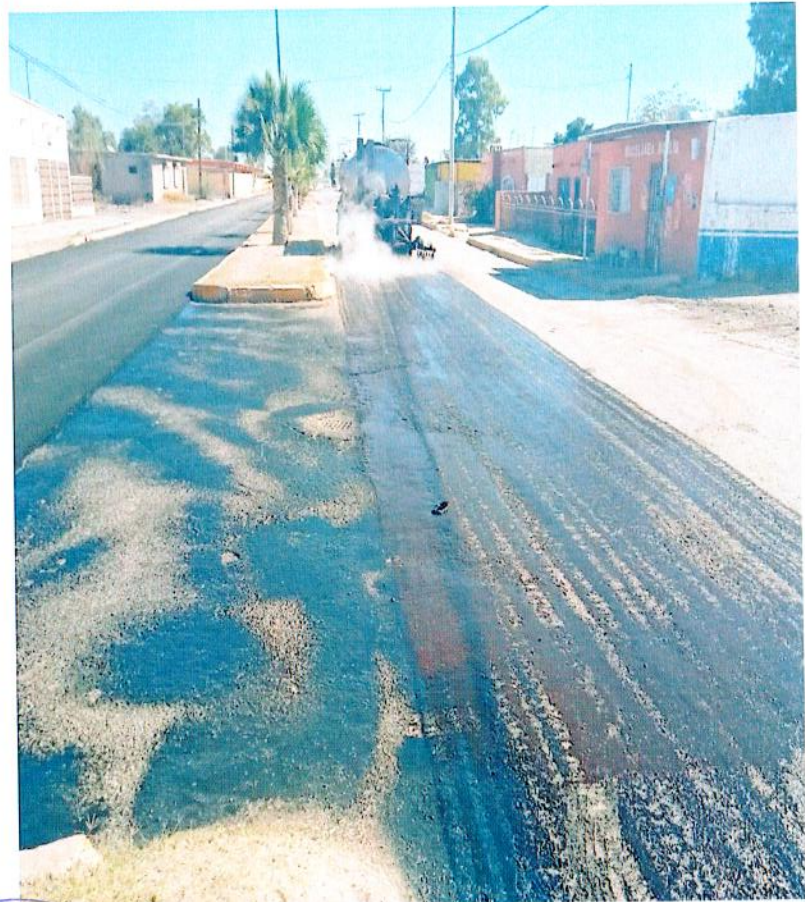

Handwritten initials 'GCE' in blue ink.

Handwritten signature or initials in blue ink.



*L* *A* *AHA* *D* *e* *Q*

**ALBUM FOTOGRÁFICO**  
**TLAH-RPM-RECMUN-01/2021**

*A*

**REHABILITACION CON MEZCLA ASFALTICA EN AV. AGUASCALIENTES ENTRE CALLE ADOLFO LOPEZ MATEOS Y CALLE DALIAS DE LA CABECERA DEL MUNICIPIO DE TLAHUALILO. DGO.**



*GCE*





*[Handwritten signature]*

*[Handwritten signature]*

*AHN*

*[Handwritten signature]*

*[Handwritten signature]*

**ALBUM FOTOGRÁFICO**  
**TLAH-RPM-RECMUN-01/2021**

**REHABILITACION CON MEZCLA ASFALTICA EN AV. AGUASCALIENTES ENTRE CALLE ADOLFO LOPEZ MATEOS Y CALLE DALIAS DE LA CABECERA DEL MUNICIPIO DE TLAHUALILO. DGO.**



*GCE*

*[Handwritten scribble]*



L ~~...~~ A

Alm

DH

...

# ALBUM FOTOGRÁFICO

TLAH-RPM-RECMUN-01/2021

REHABILITACION CON MEZCLA ASFALTICA EN AV. AGUASCALIENTES ENTRE CALLE ADOLFO LOPEZ MATEOS Y CALLE DALIAS DE LA CABECERA DEL MUNICIPIO DE TLAHUALILO. DGO.

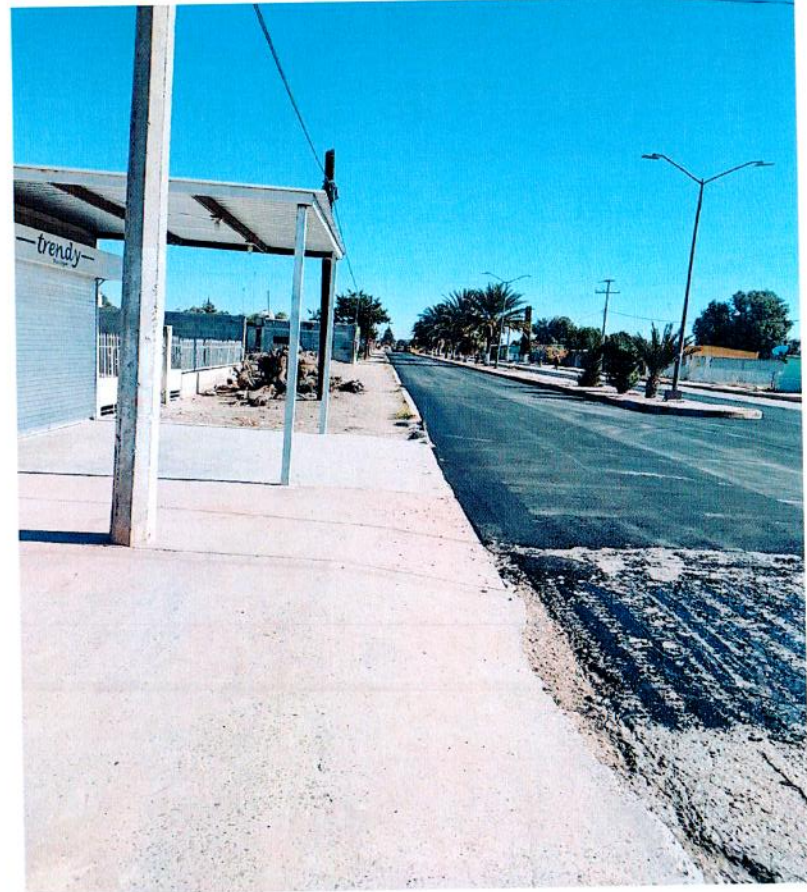

GCE

...



AD

L  
A  
C

**ALBUM FOTOGRÁFICO**  
**TLAH-RPM-RECMUN-01/2021**

A14A

A

DH

De

**REHABILITACION CON MEZCLA ASFALTICA EN AV. AGUASCALIENTES ENTRE CALLE ADOLFO LOPEZ MATEOS Y CALLE DALIAS DE LA CABECERA DEL MUNICIPIO DE TLAHUALILO. DGO.**



60E

0



**ALBUM FOTOGRÁFICO**

**TLAH-RPM-RECMUN-01/2021**

**REHABILITACION CON MEZCLA ASFALTICA EN AV. AGUASCALIENTES ENTRE CALLE ADOLFO LOPEZ MATEOS Y CALLE DALIAS DE LA CABECERA DEL MUNICIPIO DE TLAHUALILO. DGO.**

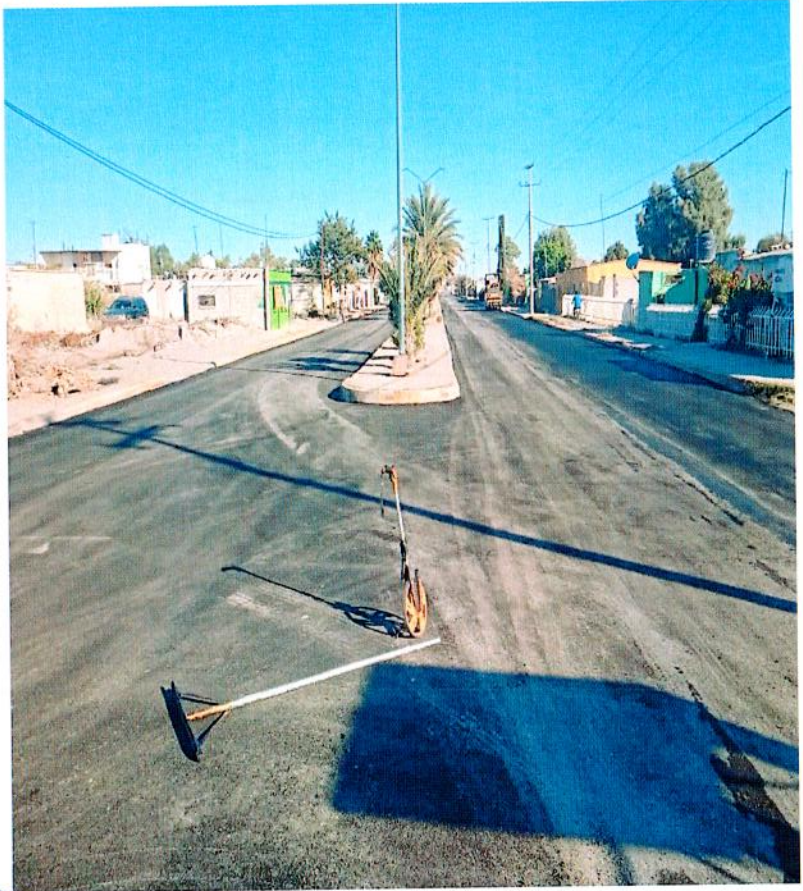

*Handwritten signature*

*Handwritten signature*

*AHM*

*DH*

*Handwritten signature*

*GCE*

*Ac*

*Handwritten signature*



*[Handwritten signature]*

*AHA*

*[Handwritten signature]*

*[Handwritten signature]*

# ALBUM FOTOGRÁFICO

TLAH-INFRA-RECMUN-09/2021

REHABILITACION CON MEZCLA ASFALTICA EN CALLE ADOLFO LOPEZ MATEOS ENTRE AVENIDA AGUASCALIENTES Y CALLE LIBERTAD DE LA CABECERA DEL MUNICIPIO DE TLAHUALILO. DGO.

*[Handwritten signature]*

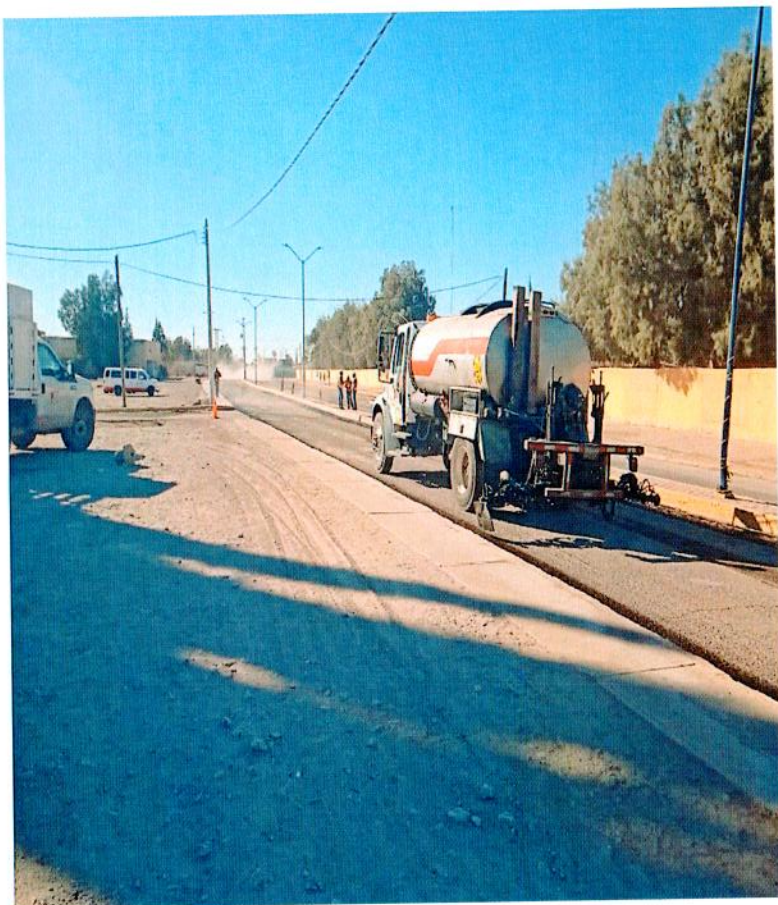

*GCE*

*AO*

*[Handwritten signature]*

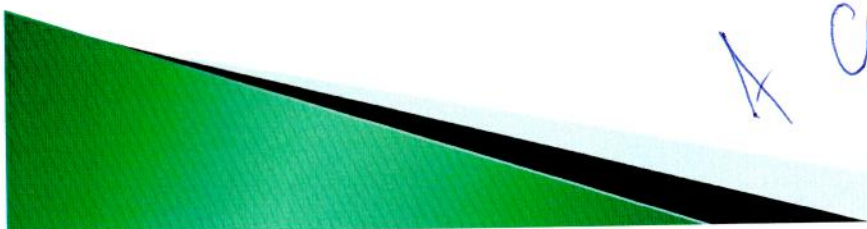



**ALBUM FOTOGRÁFICO**

**TLAH-INFRA-RECMUN-09/2021**

**REHABILITACION CON MEZCLA ASFALTICA EN CALLE ADOLFO LOPEZ MATEOS ENTRE AVENIDA AGUASCALIENTES Y CALLE LIBERTAD DE LA CABECERA DEL MUNICIPIO DE TLAHUALILO. DGO.**

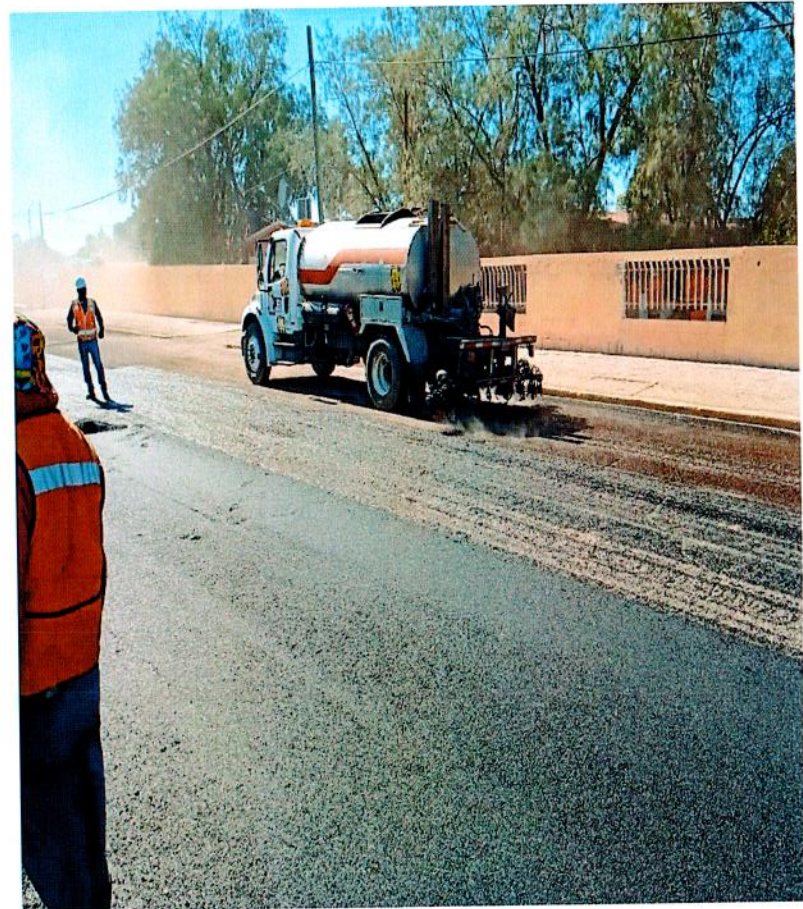
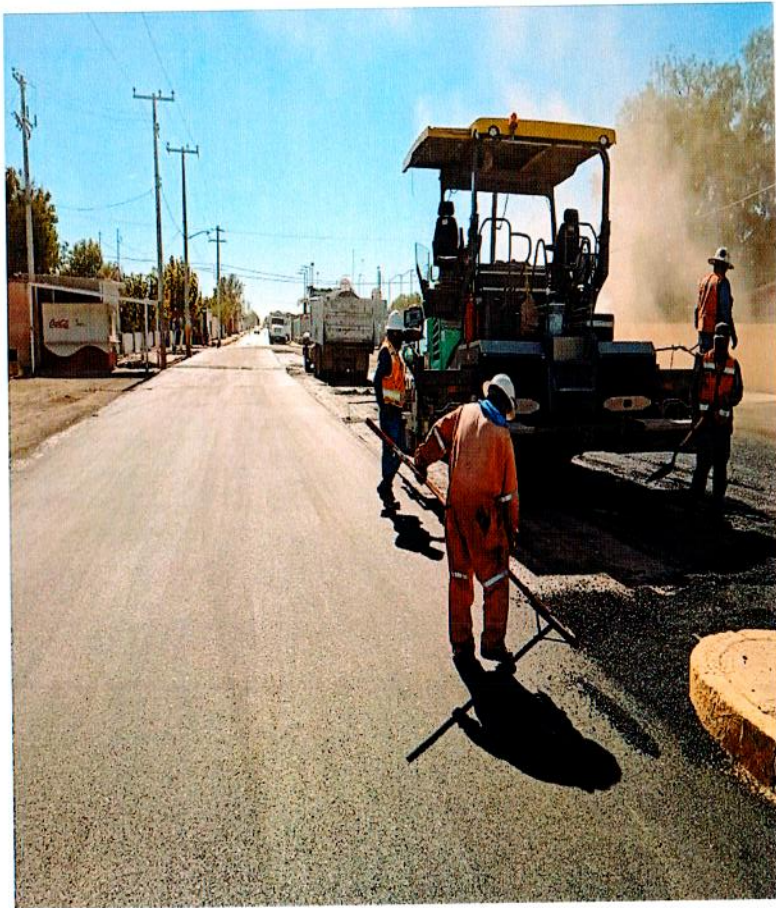

GCE

A  
C



*L*  
*[Handwritten signature]*

*AHM*

*DH*

*[Handwritten signature]*

# ALBUM FOTOGRÁFICO

TLAH-INFRA-RECMUN-09/2021

REHABILITACION CON MEZCLA ASFALTICA EN CALLE ADOLFO LOPEZ MATEOS ENTRE AVENIDA AGUASCALIENTES Y CALLE LIBERTAD DE LA CABECERA DEL MUNICIPIO DE TLAHUALILO. DGO.

*[Handwritten signature]*



*[Handwritten arrow pointing down]*

*GCE*

*A*

*[Handwritten circle]*

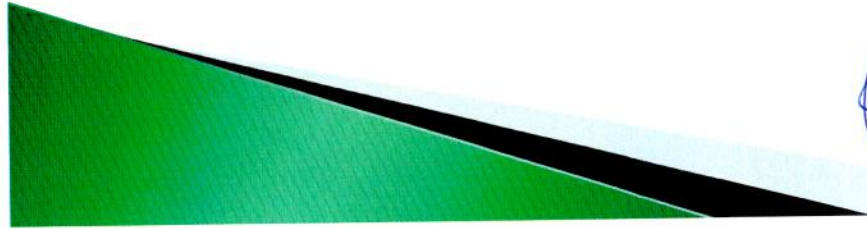



*[Handwritten signature]*

*ALM*

*DH*

*[Handwritten signature]*

# ALBUM FOTOGRÁFICO

TLAH-INFRA-RECMUN-09/2021

REHABILITACION CON MEZCLA ASFALTICA EN CALLE ADOLFO LOPEZ MATEOS ENTRE AVENIDA AGUASCALIENTES Y CALLE LIBERTAD DE LA CABECERA DEL MUNICIPIO DE TLAHUALILO. DGO.

*[Handwritten signature]*



*[Handwritten signature]*

*GCE*

*[Handwritten signature]*





*[Handwritten signature]*

*AHA*

*DH*

*[Handwritten signature]*

# ALBUM FOTOGRÁFICO

TLAH-INFRA-RECMUN-09/2021

REHABILITACION CON MEZCLA ASFALTICA EN CALLE ADOLFO LOPEZ MATEOS ENTRE AVENIDA AGUASCALIENTES Y CALLE LIBERTAD DE LA CABECERA DEL MUNICIPIO DE TLAHUALILO. DGO.

*[Handwritten signature]*

*[Handwritten mark]*

*[Handwritten mark]*

*FOE*

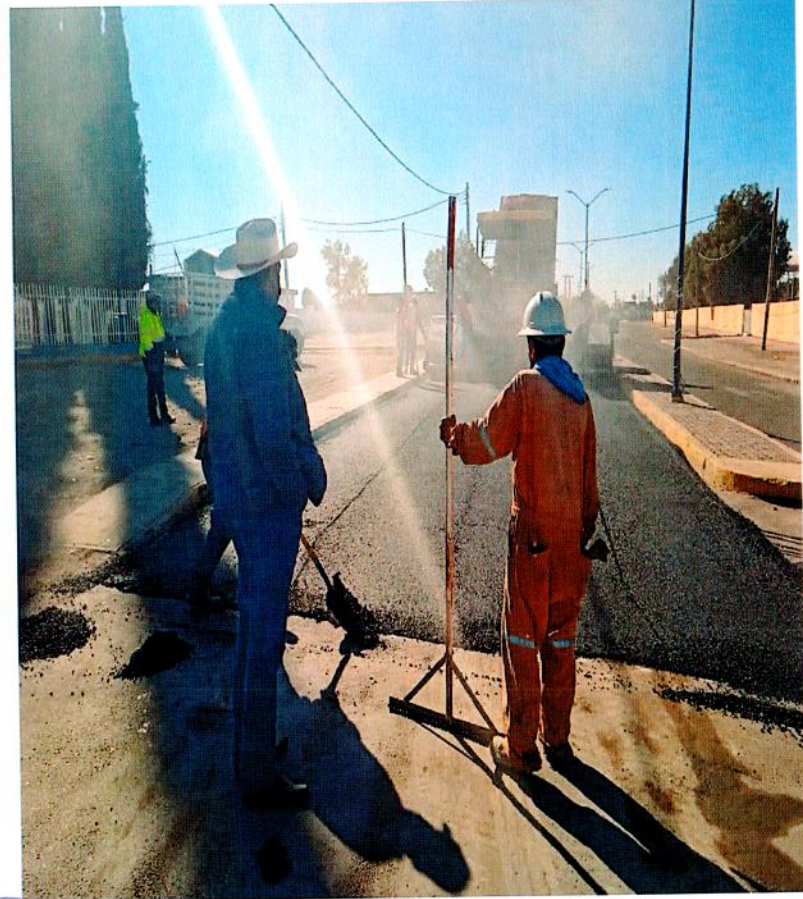
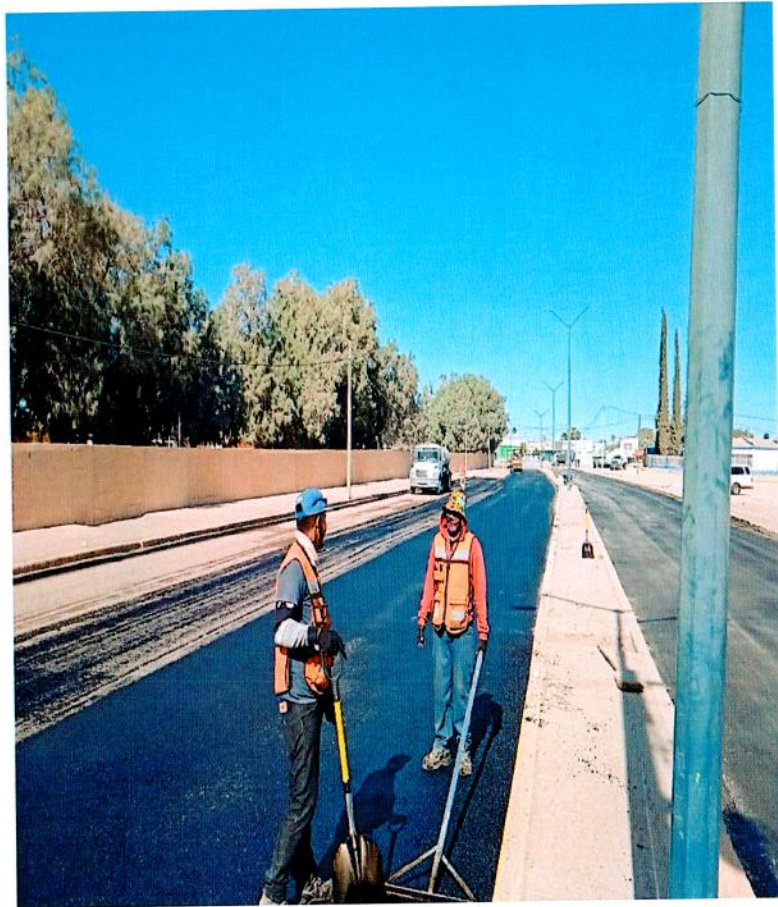

*[Handwritten scribble]*





*L*

*Alta*

*DA*

*MR*

# ALBUM FOTOGRÁFICO

TLAH-INFRA-RECMUN-09/2021

REHABILITACION CON MEZCLA ASFALTICA EN CALLE ADOLFO LOPEZ MATEOS ENTRE AVENIDA AGUASCALIENTES Y CALLE LIBERTAD DE LA CABECERA DEL MUNICIPIO DE TLAHUALILO. DGO.

*AD*

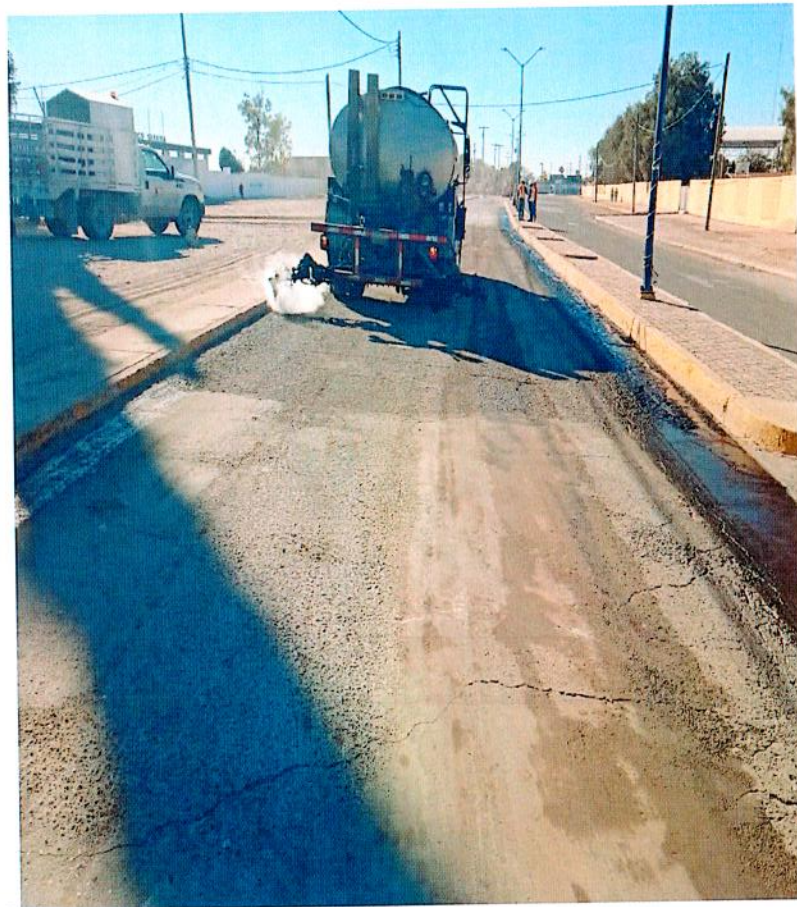
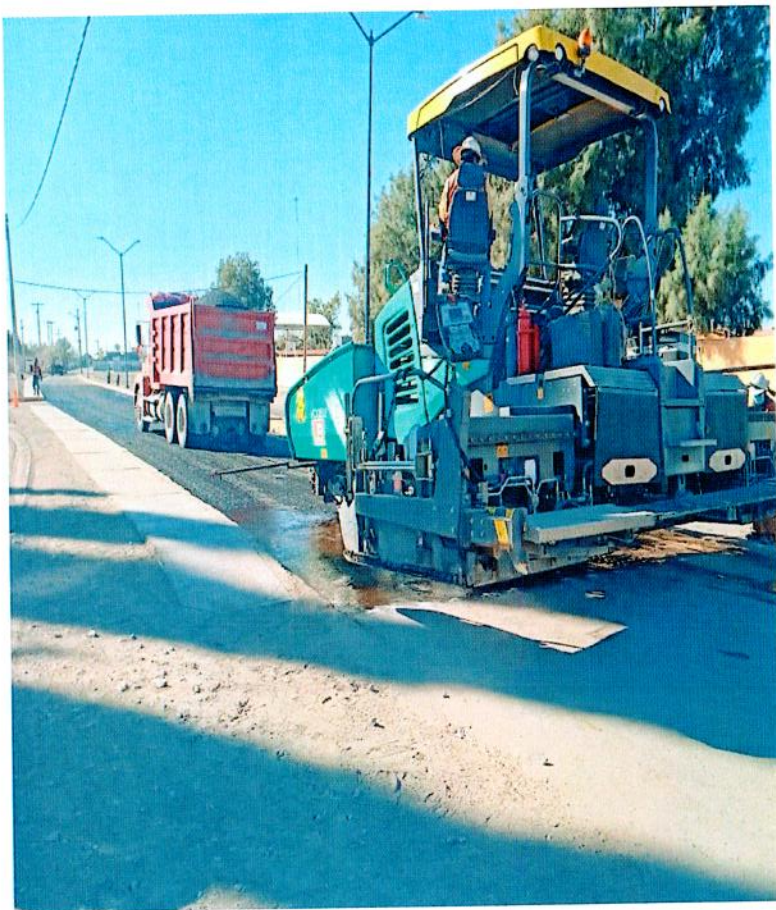

*AE*

*GOE*

*[Handwritten signature]*





*L* *[Signature]*

*AHM*

*DH*

*[Signature]*

# ALBUM FOTOGRÁFICO

TLAH-INFRA-RECMUN-09/2021

REHABILITACION CON MEZCLA ASFALTICA EN CALLE ADOLFO LOPEZ MATEOS ENTRE AVENIDA AGUASCALIENTES Y CALLE LIBERTAD DE LA CABECERA DEL MUNICIPIO DE TLAHUALILO. DGO.

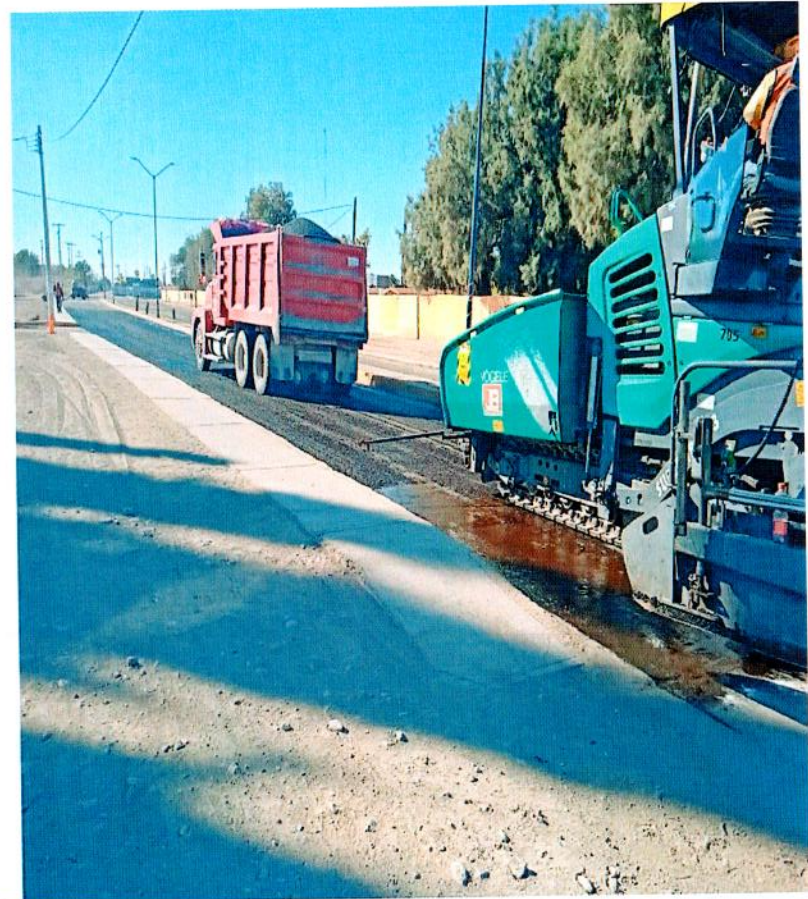
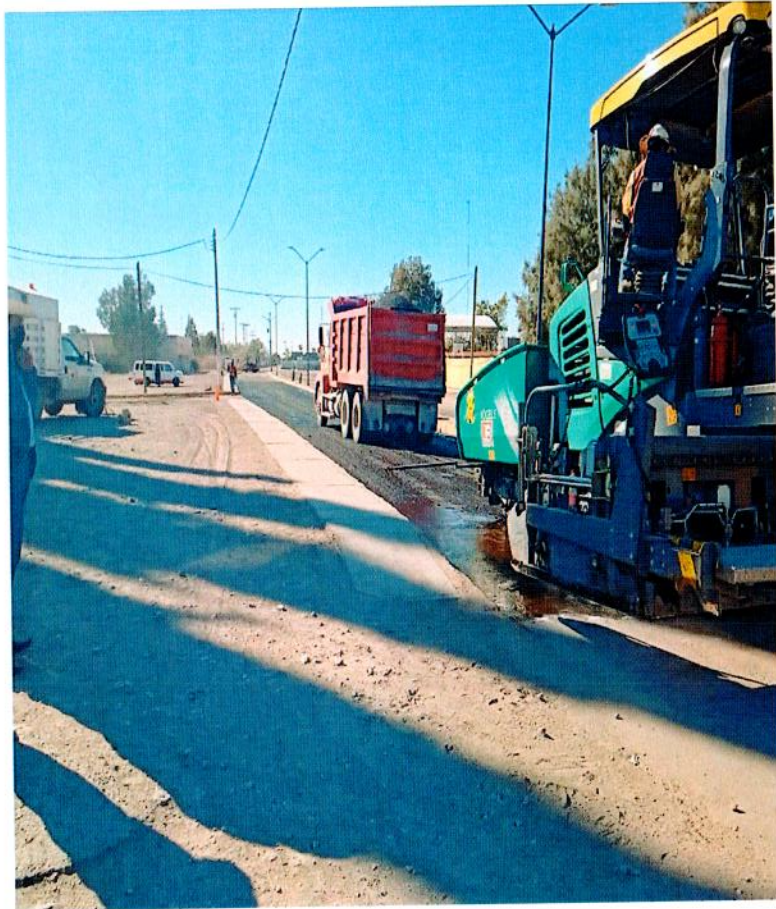

*[Signature]*

*Ac*

*ACE*

*[Handwritten mark]*





*L*  
*[Signature]*

*AHA* *DA*

*[Signature]*

# ALBUM FOTOGRÁFICO

TLAH-INFRA-RECMUN-09/2021

REHABILITACION CON MEZCLA ASFALTICA EN CALLE ADOLFO LOPEZ MATEOS ENTRE AVENIDA AGUASCALIENTES Y CALLE LIBERTAD DE LA CABECERA DEL MUNICIPIO DE TLAHUALILO. DGO.

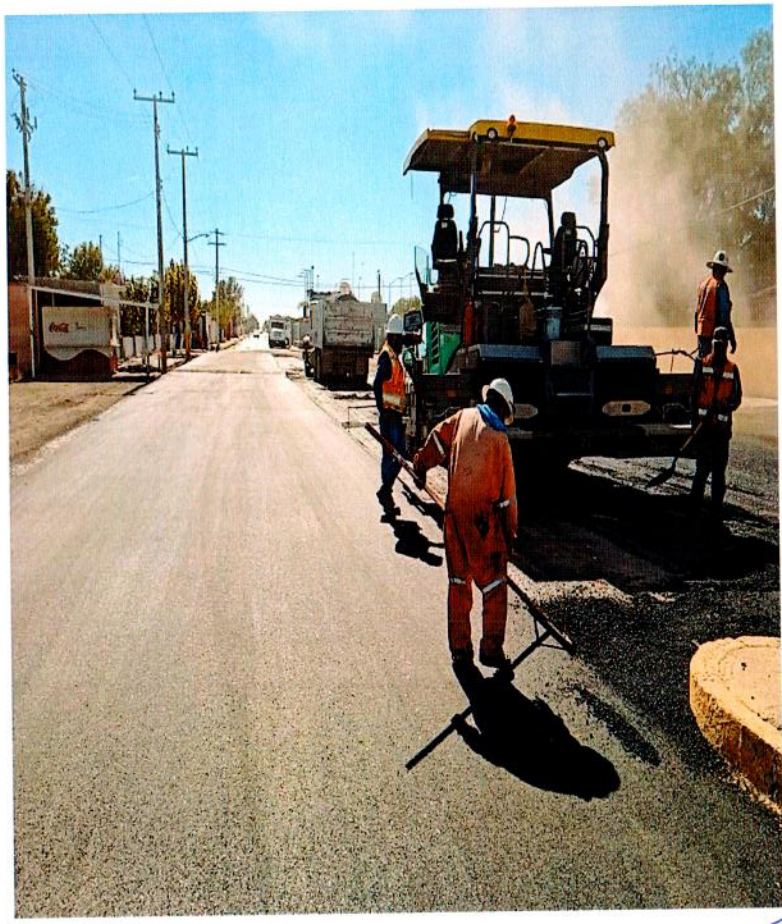

*[Signature]*

*X*

*FCC*

*[Signature]*

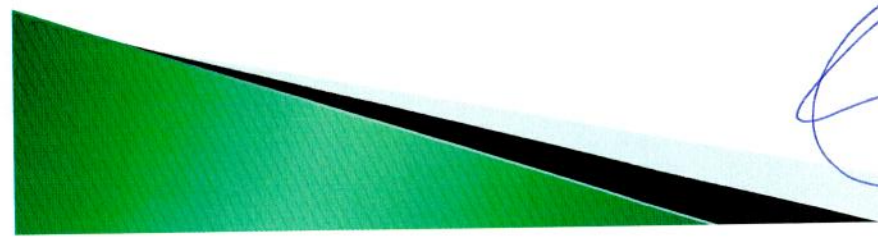



*[Handwritten signature]*

*AHM*

*DA*

*[Handwritten signature]*

# ALBUM FOTOGRÁFICO

TLAH-INFRA-RECMUN-10/2021

REHABILITACION CON MEZCLA ASFALTICA EN CALLE PRIMERO DE MAYO ENTRE J. AGUSTIN CASTRO Y HOMBRES ILUSTRES DE LA CABECERA DEL MUNICIPIO DE TLAHUALILO. DGO.

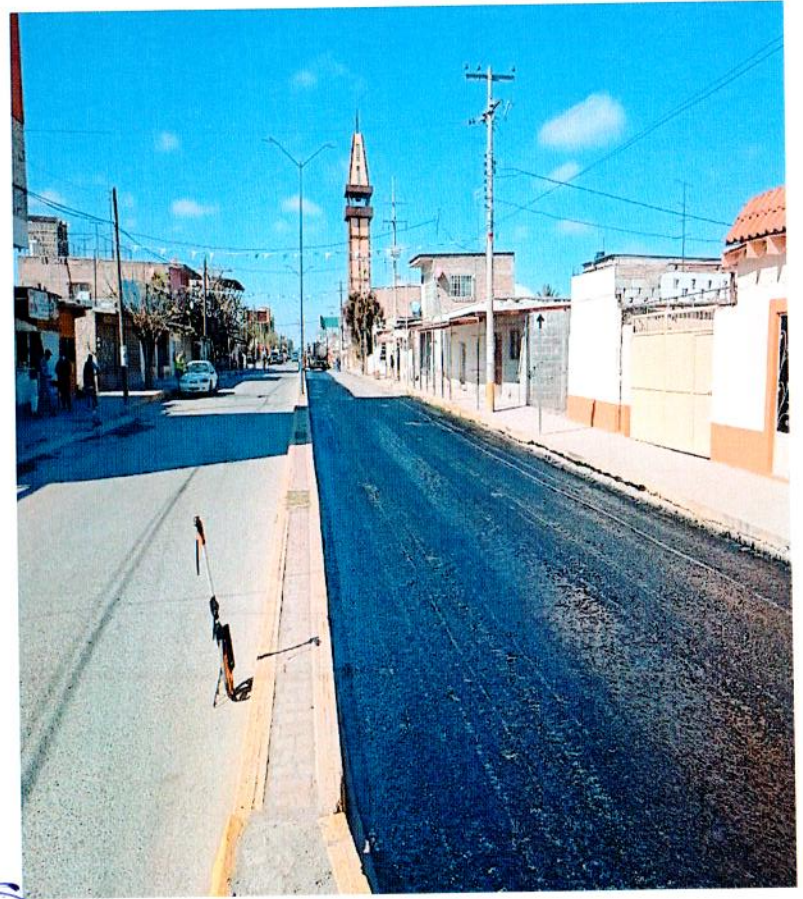

*[Handwritten notes and signatures on the left margin]*

*[Large handwritten signature or mark at the bottom center]*

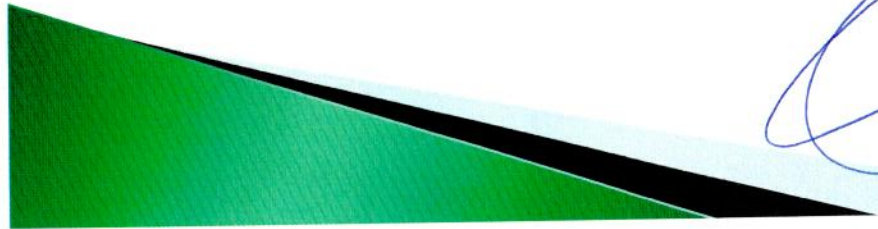



*L*

*AHM*

*DA*

*m*

# ALBUM FOTOGRÁFICO

TLAH-INFRA-RECMUN-10/2021

REHABILITACION CON MEZCLA ASFALTICA EN CALLE PRIMERO DE MAYO ENTRE J. AGUSTIN CASTRO Y HOMBRES ILUSTRES DE LA CABECERA DEL MUNICIPIO DE TLAHUALILO. DGO.



*AP*

*AE*

*GCE*

*(Handwritten signature)*

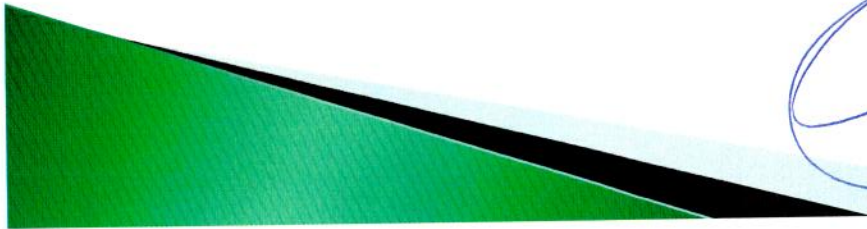



*[Handwritten signature]*

*AHM D/H*

*[Handwritten signature]*

# ALBUM FOTOGRÁFICO

**TLAH-INFRA-RECMUN-10/2021**

**REHABILITACION CON MEZCLA ASFALTICA EN CALLE PRIMERO DE MAYO ENTRE J. AGUSTIN CASTRO Y HOMBRES ILUSTRES DE LA CABECERA DEL MUNICIPIO DE TLAHUALILO. DGO.**

*[Handwritten mark]*

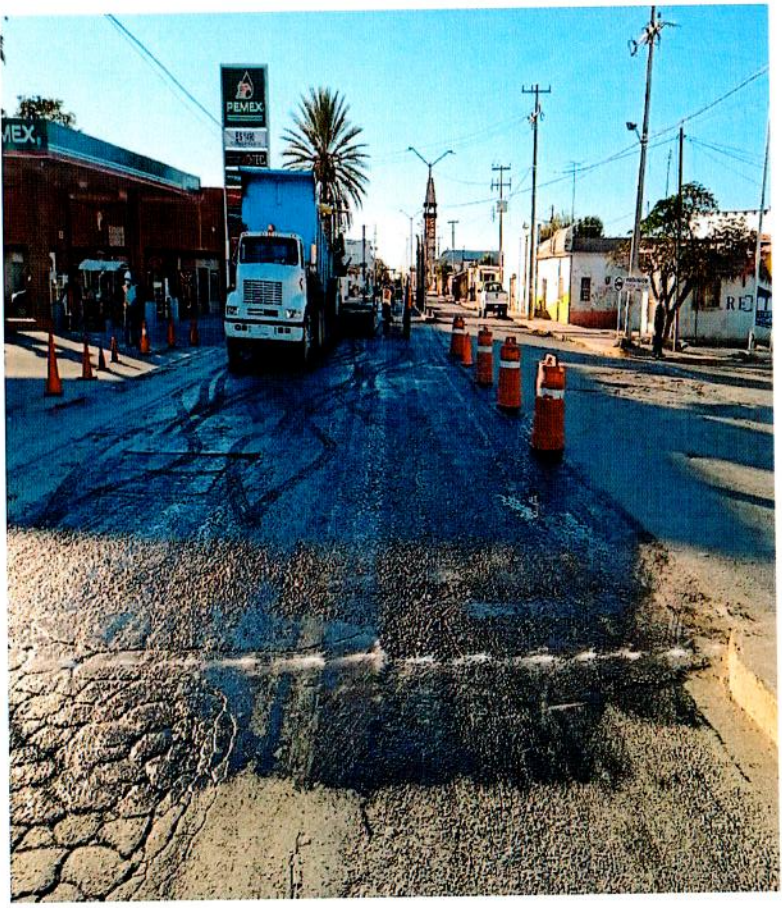

*[Handwritten signature]*

*[Handwritten mark]*

*Goe*

*[Handwritten signature]*

**ING. PEDRO GOMEZ TOVAR**  
**DIRECTOR DE OBRAS PUBLICAS**

**CONSTRUCTORA NARIMAT S.A. DE**  
**C.V.**  
**RESPONSABLE DE LA OBRA**



*L*  
*[Signature]*

*Alta*  
*[Signature]*

*[Signature]*

# ALBUM FOTOGRÁFICO

TLAH-INFRA-RECMUN-10/2021

REHABILITACION CON MEZCLA ASFALTICA EN CALLE PRIMERO DE MAYO ENTRE J. AGUSTIN CASTRO Y HOMBRES ILUSTRES DE LA CABECERA DEL MUNICIPIO DE TLAHUALILO. DGO.

*[Signature]*

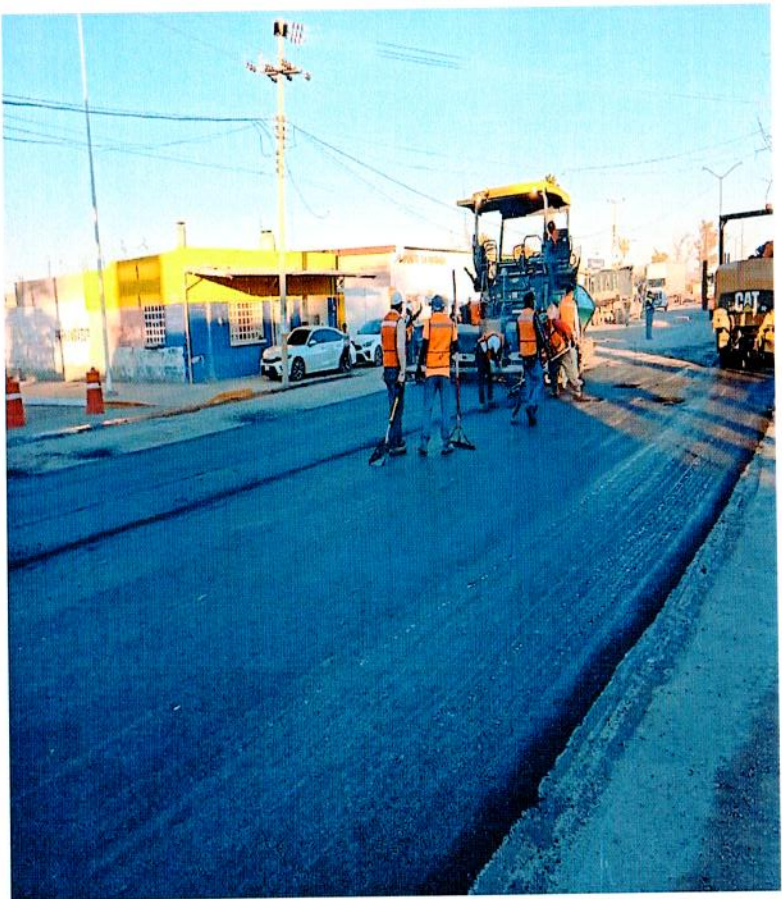

*[Signature]*

*GCE*

*[Signature]*

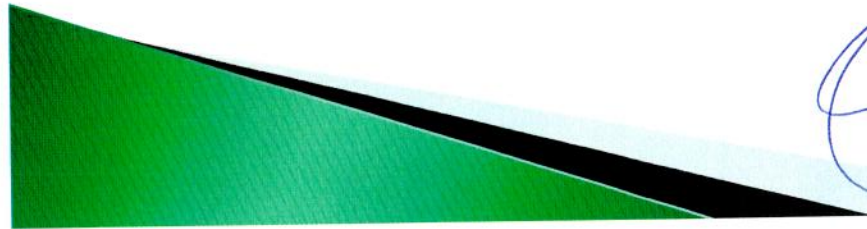



*Handwritten signature*

*AHA*

*Handwritten signature*

*Handwritten signature*

# ALBUM FOTOGRÁFICO

TLAH-INFRA-RECMUN-10/2021

REHABILITACION CON MEZCLA ASFALTICA EN CALLE PRIMERO DE MAYO ENTRE J. AGUSTIN CASTRO Y HOMBRES ILUSTRES DE LA CABECERA DEL MUNICIPIO DE TLAHUALILO. DGO.

*Handwritten signature*

*Handwritten signature*

*Gce*

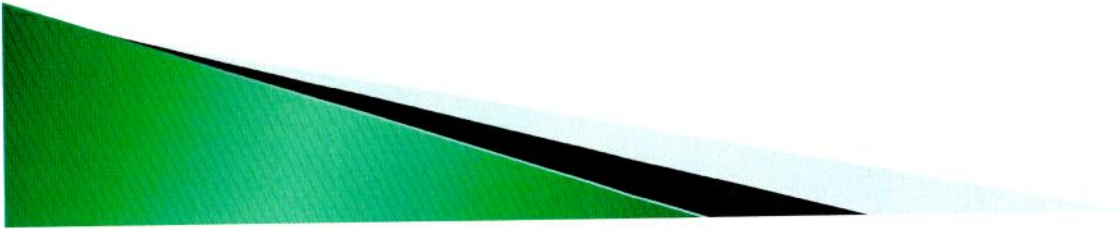
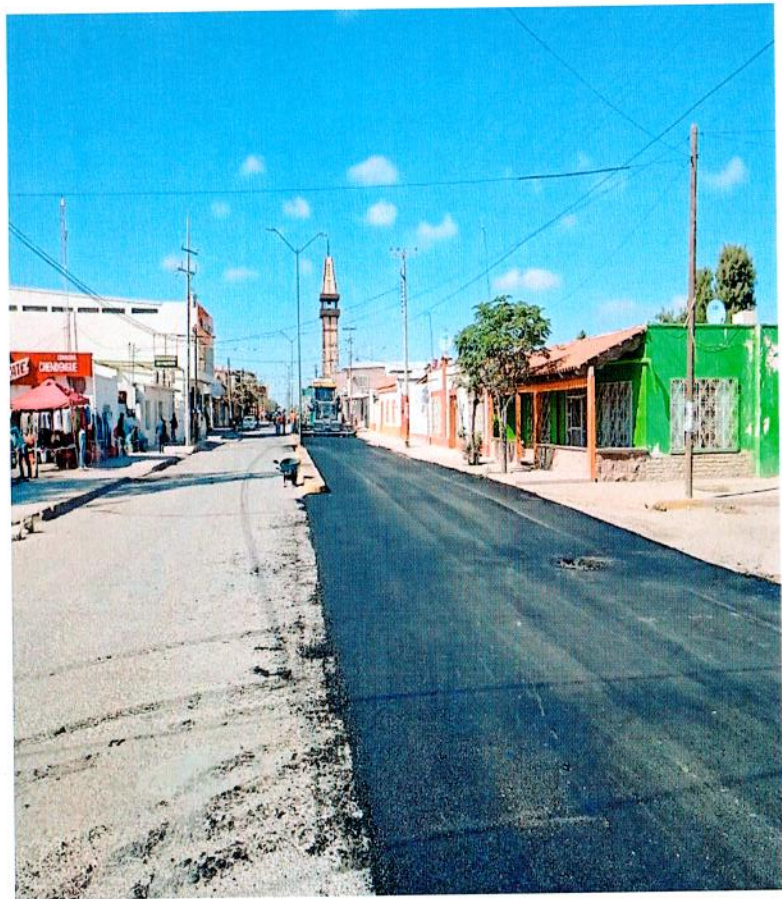



*L* *[scribble]*

*AHA*

*[Signature]*

*[Signature]*

# ALBUM FOTOGRÁFICO

TLAH-INFRA-RECMUN-10/2021

REHABILITACION CON MEZCLA ASFALTICA EN CALLE PRIMERO DE MAYO ENTRE J. AGUSTIN CASTRO Y HOMBRES ILUSTRES DE LA CABECERA DEL MUNICIPIO DE TLAHUALILO. DGO.

*Ace*

*GCE*

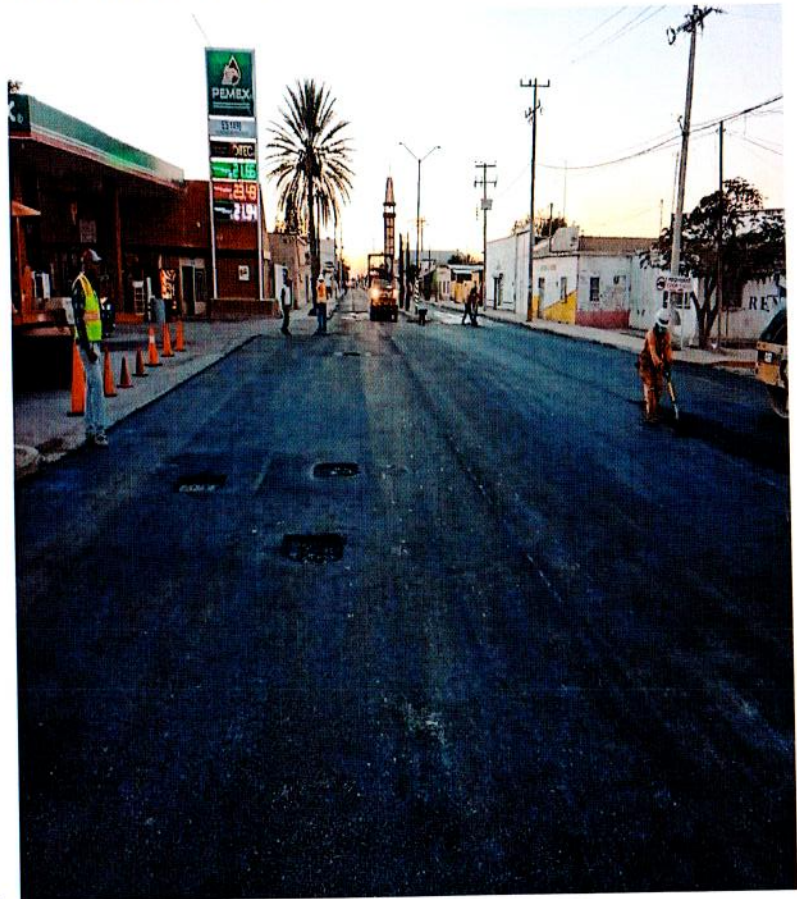
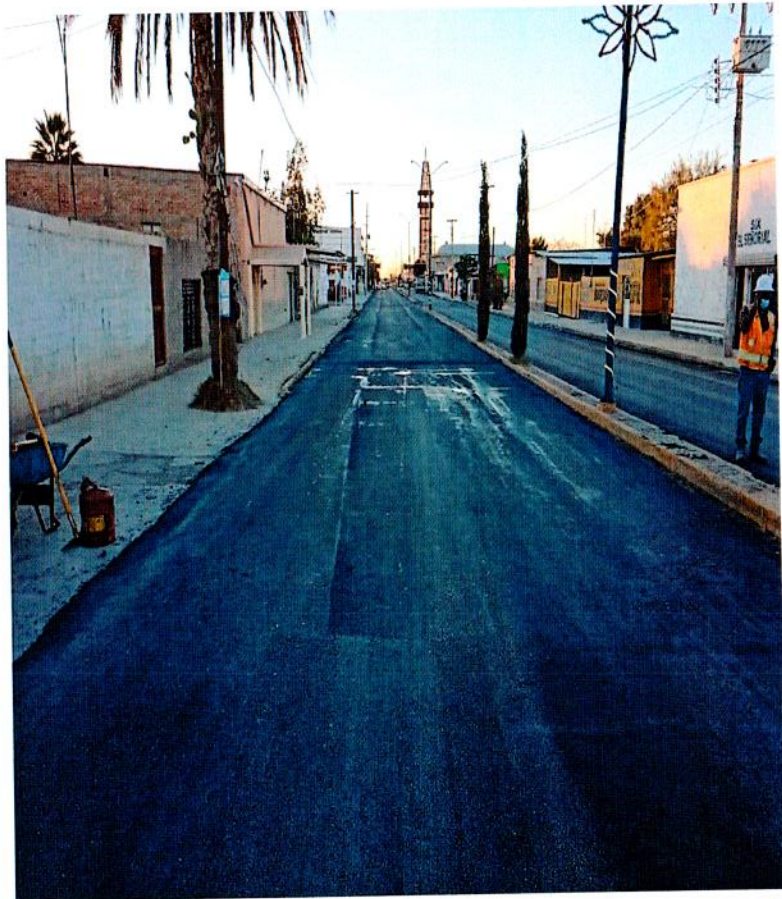

*[Handwritten scribble]*





*Handwritten signature*

*AHM*

*DA*

*Handwritten signature*

# ALBUM FOTOGRÁFICO

TLAH-INFRA-RECMUN-10/2021

REHABILITACION CON MEZCLA ASFALTICA EN CALLE PRIMERO DE MAYO ENTRE J. AGUSTIN CASTRO Y HOMBRES ILUSTRES DE LA CABECERA DEL MUNICIPIO DE TLAHUALILO. DGO.

*ACD*

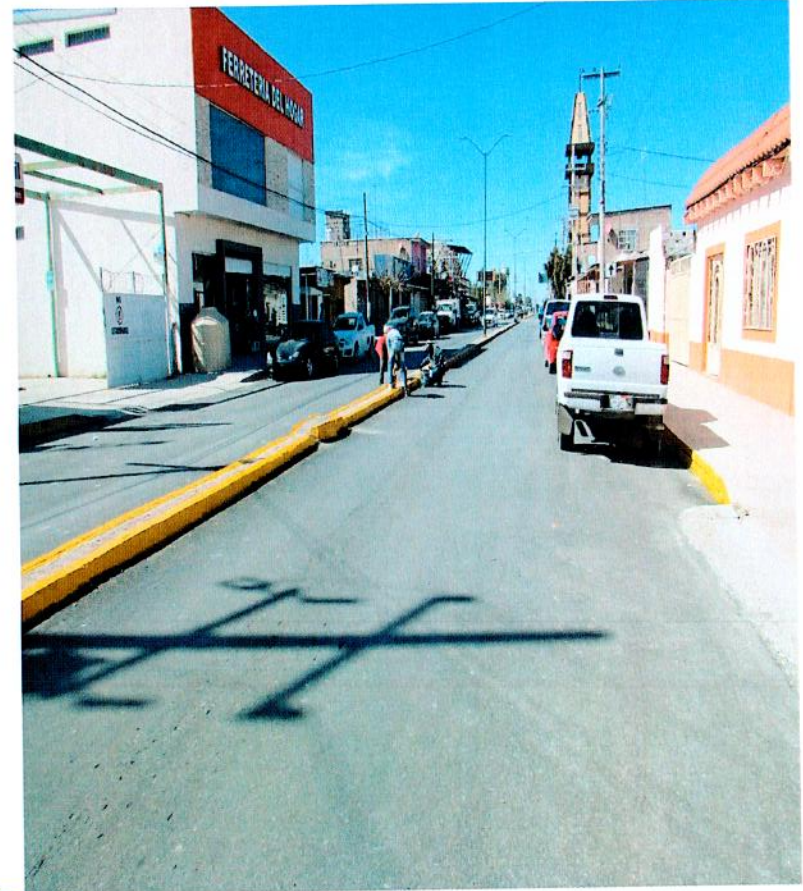
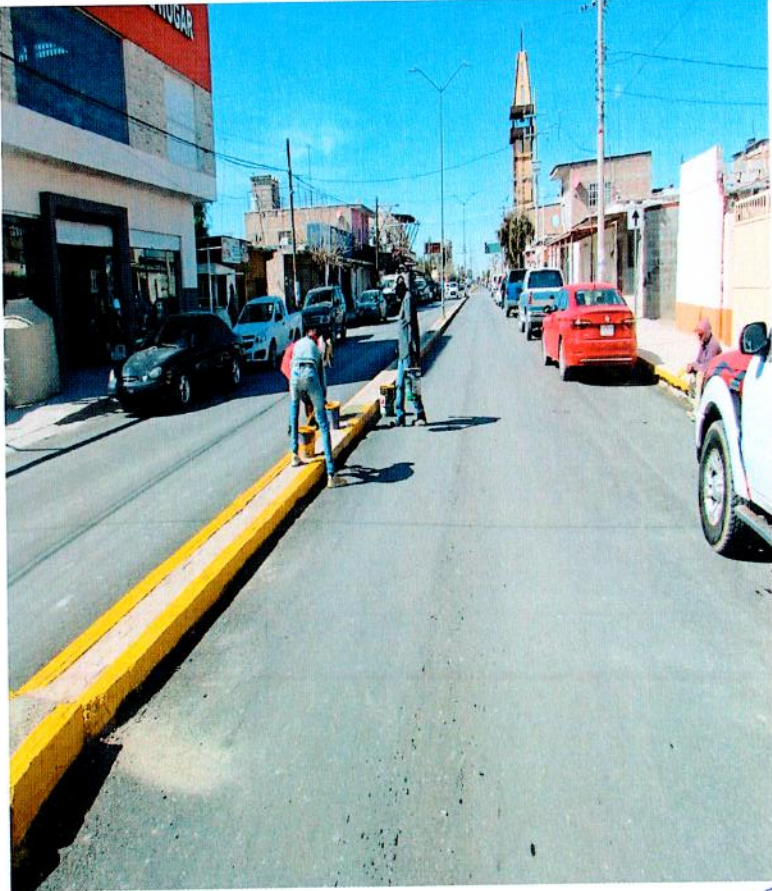

*GCE*

*Handwritten signature*





*Handwritten signature*

*AHM*

*Handwritten initials*

*Handwritten initials*

# ALBUM FOTOGRÁFICO

TLAH-INFRA-RECMUN-10/2021

REHABILITACION CON MEZCLA ASFALTICA EN CALLE PRIMERO DE MAYO ENTRE J. AGUSTIN CASTRO Y HOMBRES ILUSTRES DE LA CABECERA DEL MUNICIPIO DE TLAHUALILO. DGO.

*Handwritten signature*

*GAE*

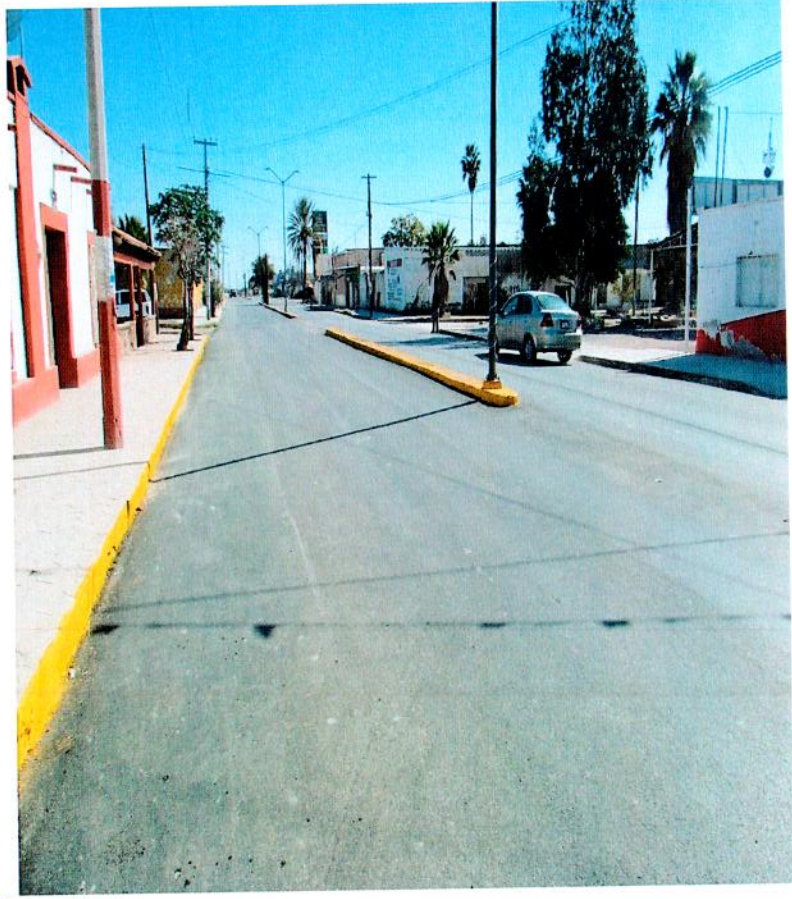

*Handwritten signature*





*Handwritten signature*

*AHA*

*Handwritten mark*

*Handwritten mark*

# ALBUM FOTOGRÁFICO

**TLAH-FORTA-RECMUN-01/2021**

**REHABILITACION CON MEZCLA ASFALTICA EN CALLE PRIMERO DE MAYO ENTRE J. AGUSTIN CASTRO Y HOMBRES ILUSTRES ETAPA II DE LA CABECERA DEL MUNICIPIO DE TLAHUALILO. DGO.**

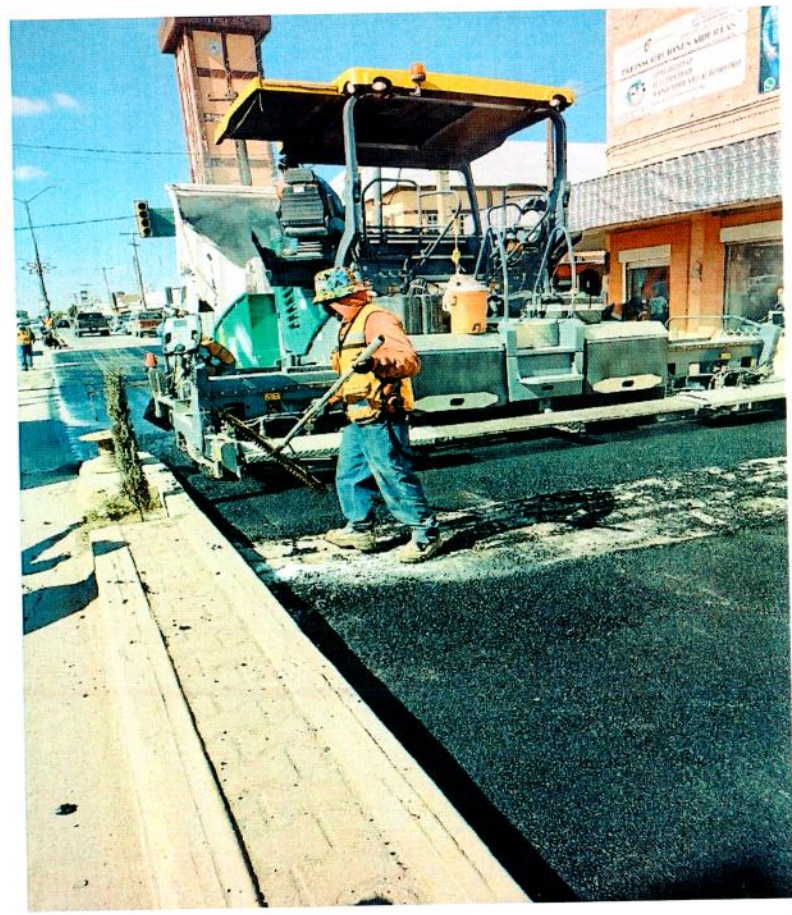

*Handwritten signature*

*GCE*

*Handwritten signature*





*Handwritten signature*

*AHA*

*DA*

*Handwritten signature*

# ALBUM FOTOGRÁFICO

**TLAH-FORTA-RECMUN-01/2021**

**REHABILITACION CON MEZCLA ASFALTICA EN CALLE PRIMERO DE MAYO ENTRE J. AGUSTIN CASTRO Y HOMBRES ILUSTRES ETAPA II DE LA CABECERA DEL MUNICIPIO DE TLAHUALILO. DGO.**

*Handwritten signature*

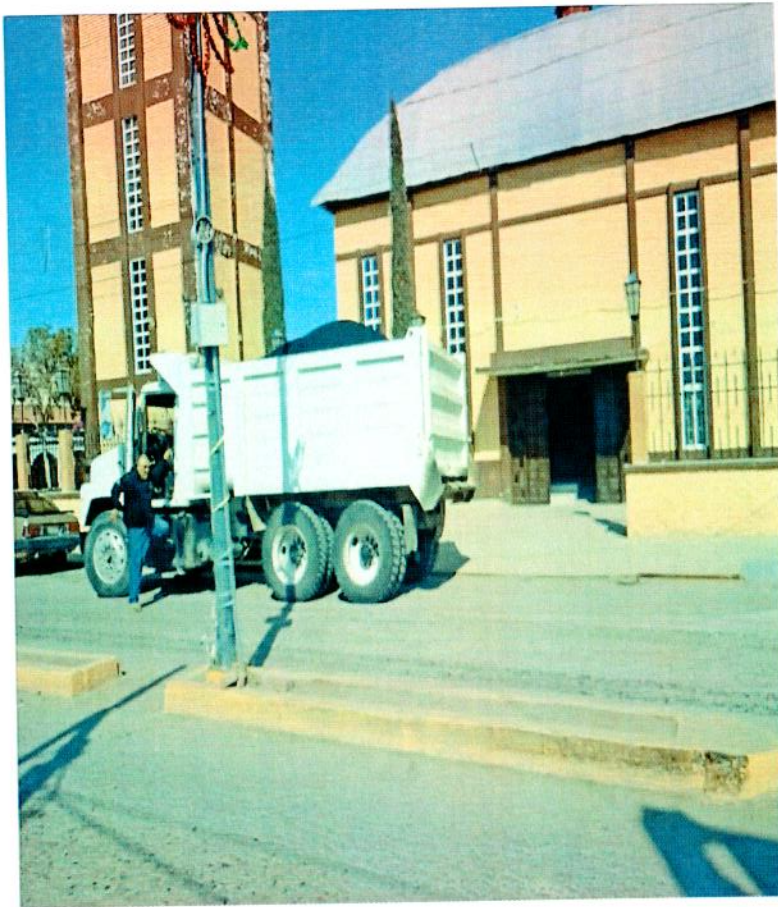

*GCE*

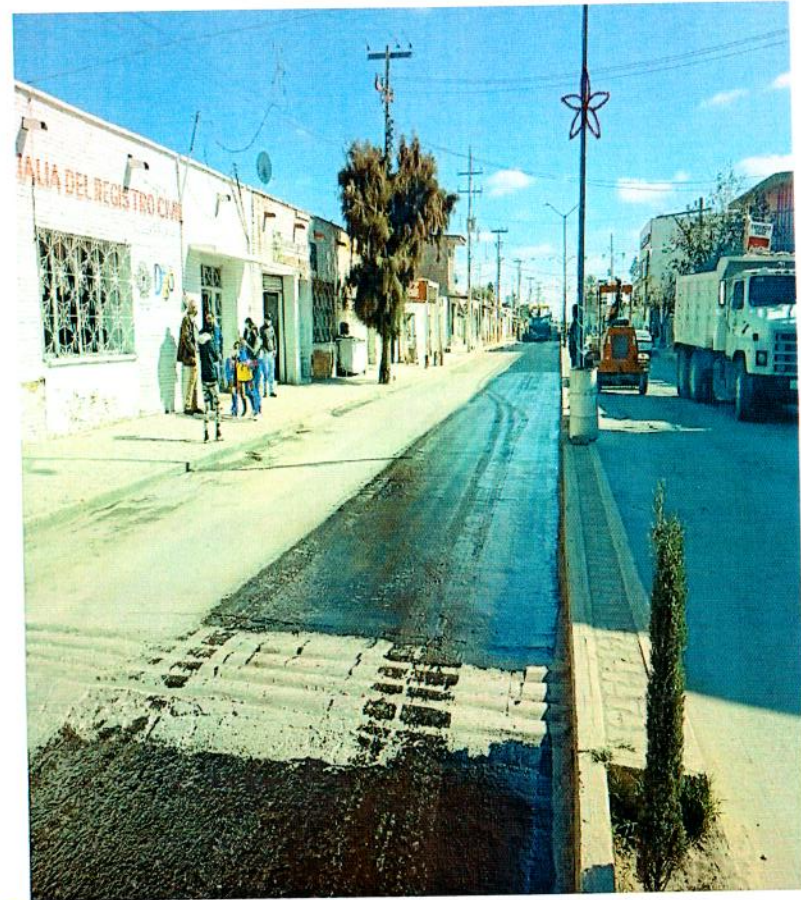

*Handwritten signature*

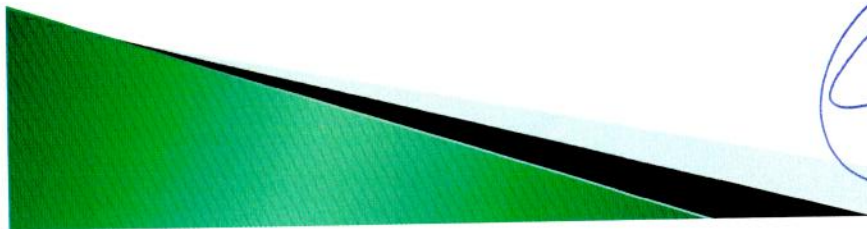



*Handwritten scribbles in blue ink at the top left of the page.*

*Handwritten initials 'AHA' in blue ink at the top right.*

*Handwritten initials 'DH' in blue ink at the top right.*

*Handwritten initials 'm' in blue ink at the top right.*

# ALBUM FOTOGRÁFICO

**TLAH-FORTA-RECMUN-01/2021**

**REHABILITACION CON MEZCLA ASFALTICA EN CALLE PRIMERO DE MAYO ENTRE J. AGUSTIN CASTRO Y HOMBRES ILUSTRES ETAPA II DE LA CABECERA DEL MUNICIPIO DE TLAHUALILO. DGO.**

*Handwritten letter 'C' in blue ink on the left side.*



*Handwritten scribbles in blue ink on the left side.*

*Handwritten text 'GCE' in blue ink on the left side.*

*Handwritten scribbles in blue ink at the bottom center of the page.*

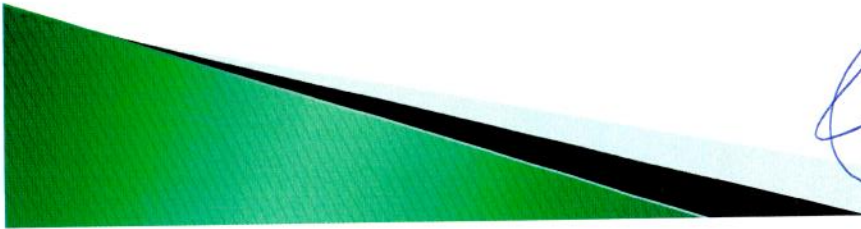



*[Handwritten signature]*

*ATA*

*DA*

*[Handwritten signature]*

# ALBUM FOTOGRÁFICO

TLAH-FORTA-RECMUN-01/2021

REHABILITACION CON MEZCLA ASFALTICA EN CALLE PRIMERO DE MAYO ENTRE J. AGUSTIN CASTRO Y HOMBRES ILUSTRES ETAPA II DE LA CABECERA DEL MUNICIPIO DE TLAHUALILO. DGO.

*[Handwritten mark]*

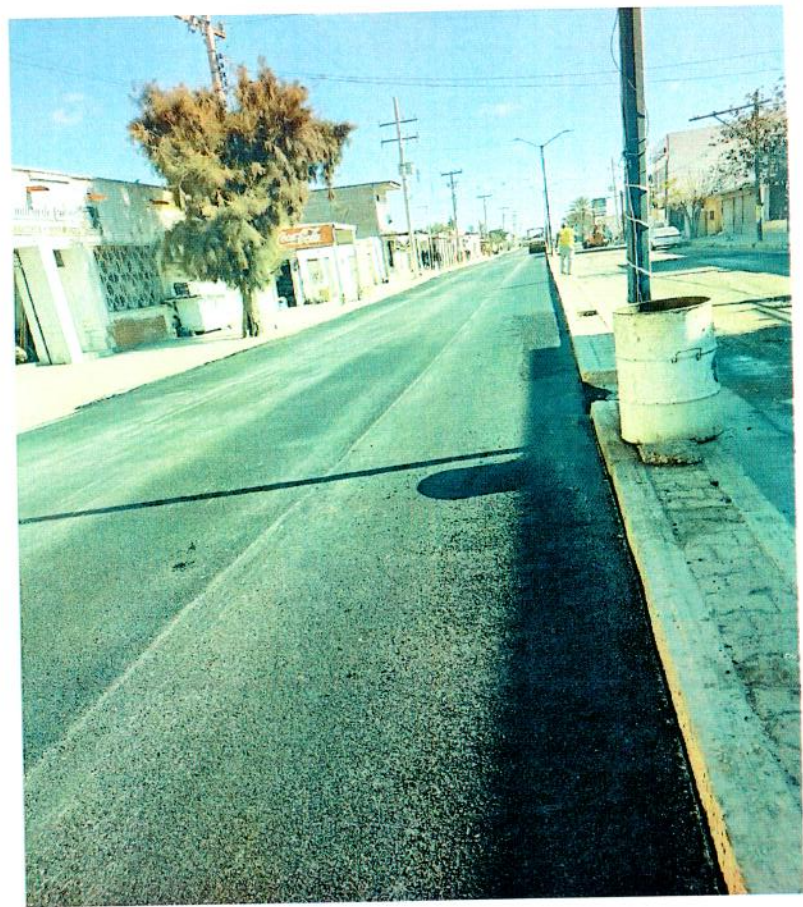
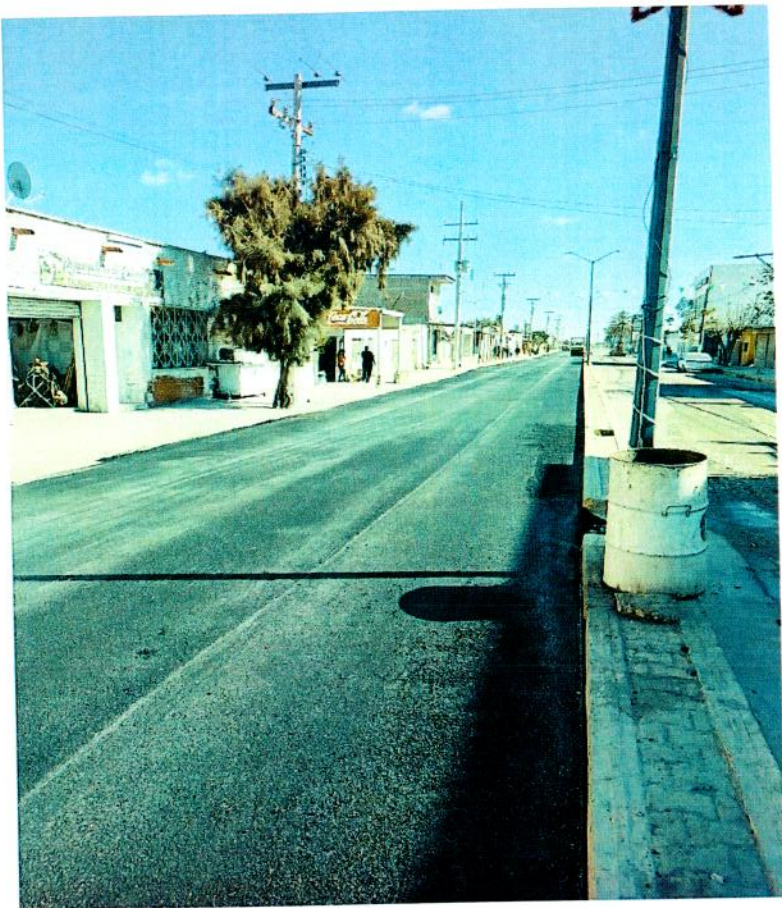

*600*

*[Handwritten signature]*

*[Handwritten signature]*





*[Handwritten signature]*

*Alta*

*[Handwritten initials]*

*[Handwritten signature]*

# ALBUM FOTOGRÁFICO

TLAH-FORTA-RECMUN-01/2021

REHABILITACION CON MEZCLA ASFALTICA EN CALLE PRIMERO DE MAYO ENTRE J. AGUSTIN CASTRO Y HOMBRES ILUSTRES ETAPA II DE LA CABECERA DEL MUNICIPIO DE TLAHUALILO. DGO.

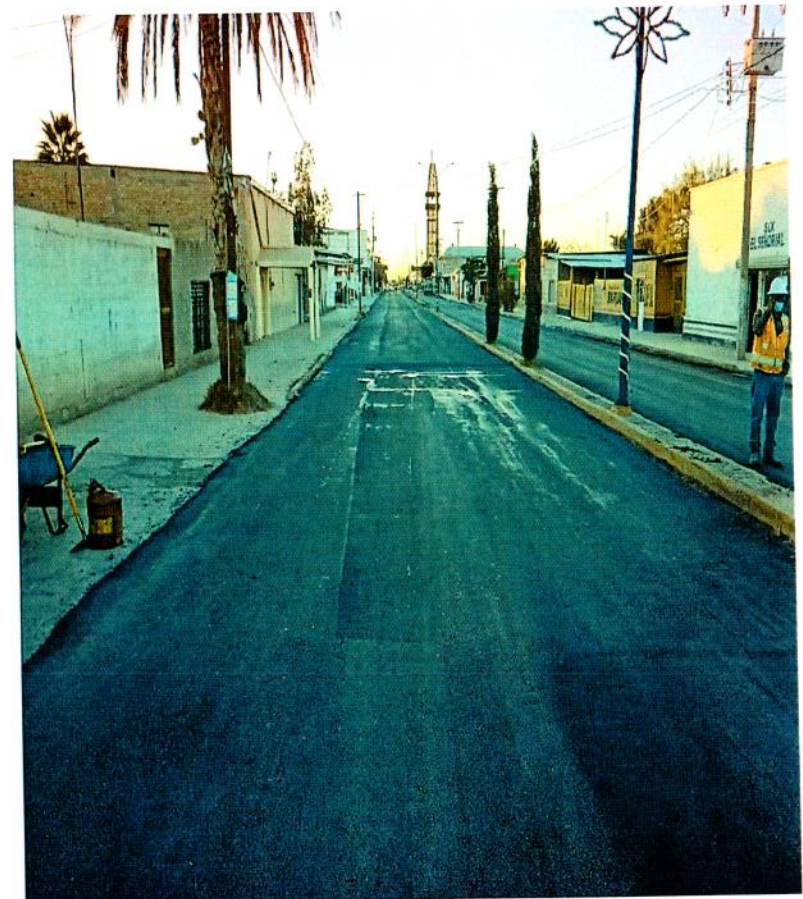
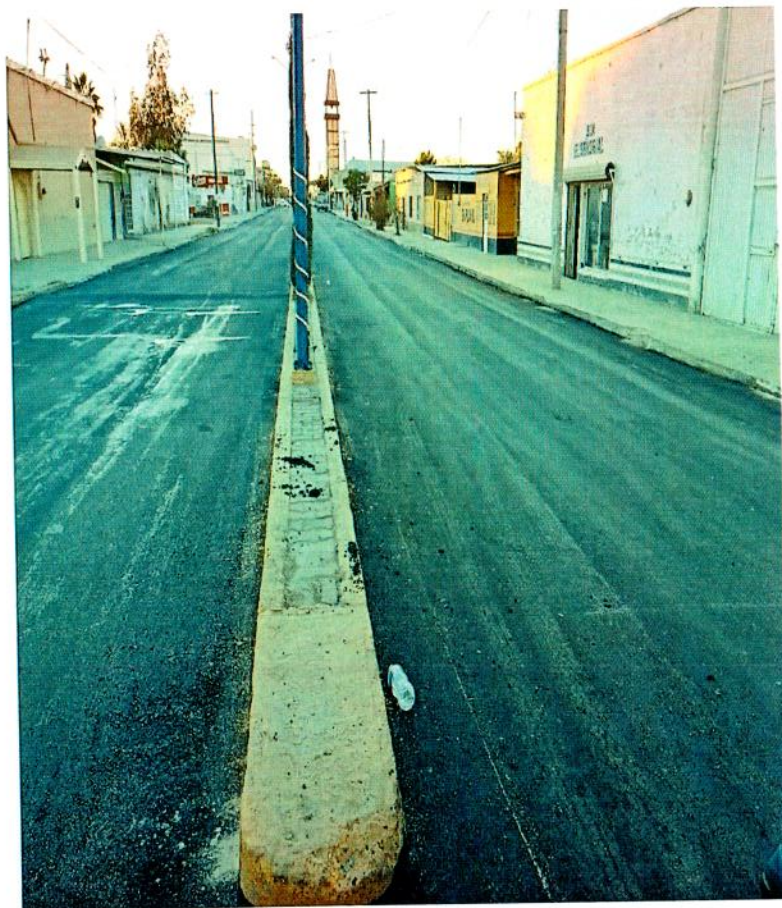

*[Handwritten mark]*

*[Handwritten mark]*

*GCE*

*[Handwritten mark]*

*[Handwritten signature]*

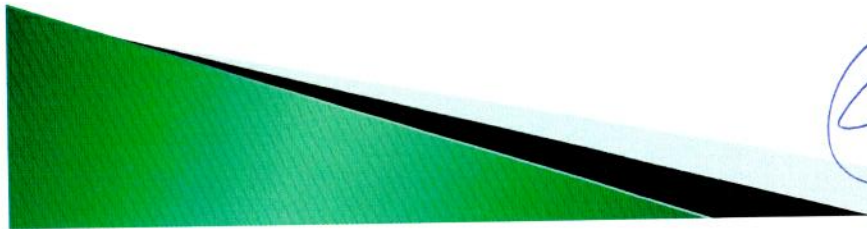



*[Handwritten signature]*

*AHA*

*[Handwritten initials]*

*[Handwritten initials]*

# ALBUM FOTOGRÁFICO

TLAH-FORTA-RECMUN-01/2021

REHABILITACION CON MEZCLA ASFALTICA EN CALLE PRIMERO DE MAYO ENTRE J. AGUSTIN CASTRO Y HOMBRES ILUSTRES ETAPA II DE LA CABECERA DEL MUNICIPIO DE TLAHUALILO. DGO.

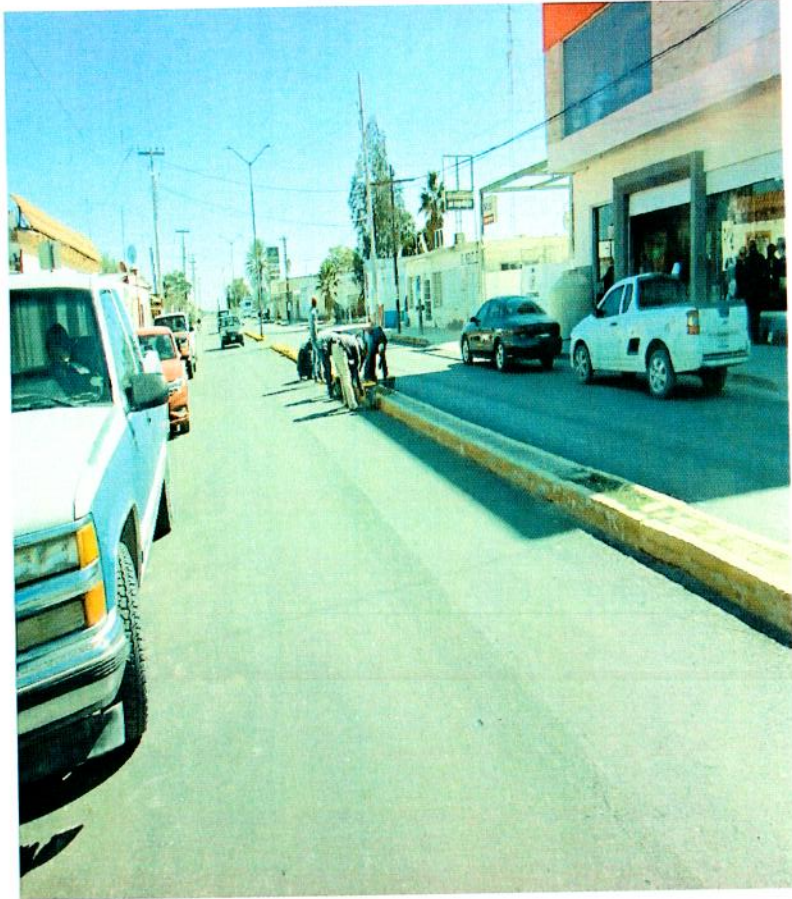
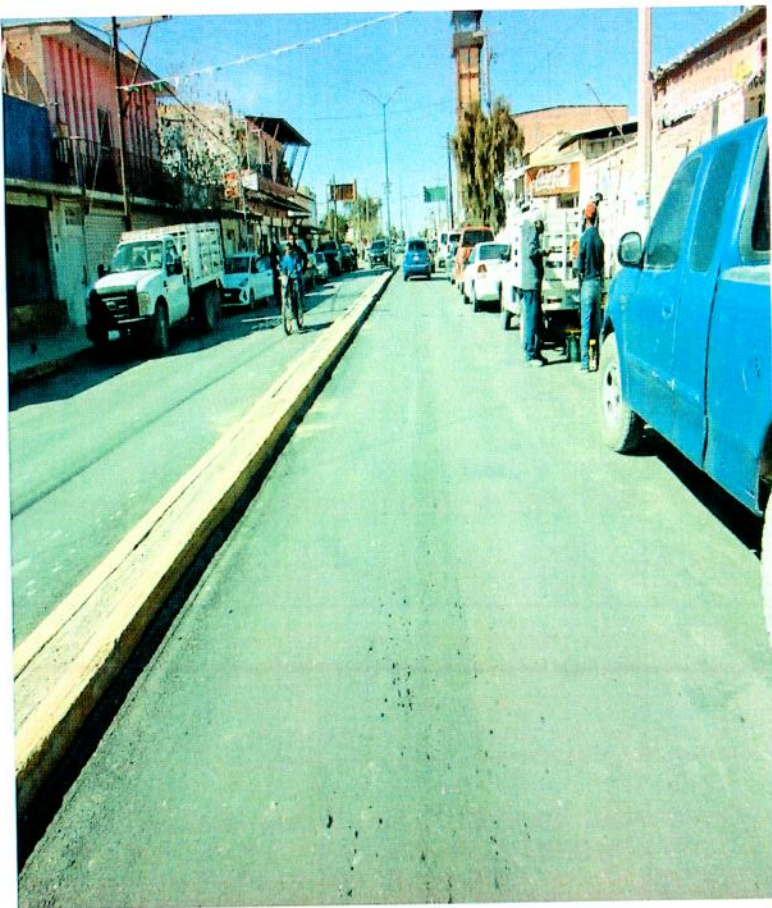

*[Handwritten signature]*

*GCE*

*[Handwritten signature]*

*[Handwritten signature]*

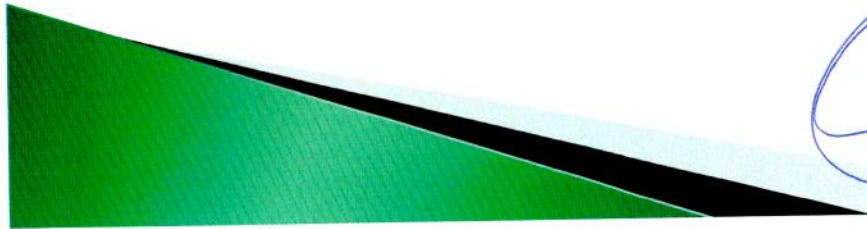



*L* *[Signature]*

*AHA*

*[Signature]*

*[Signature]*

# ALBUM FOTOGRÁFICO

TLAH-FORTA-RECMUN-01/2021

REHABILITACION CON MEZCLA ASFALTICA EN CALLE PRIMERO DE MAYO ENTRE J. AGUSTIN CASTRO Y HOMBRES ILUSTRES ETAPA II DE LA CABECERA DEL MUNICIPIO DE TLAHUALILO. DGO.

*[Signature]*

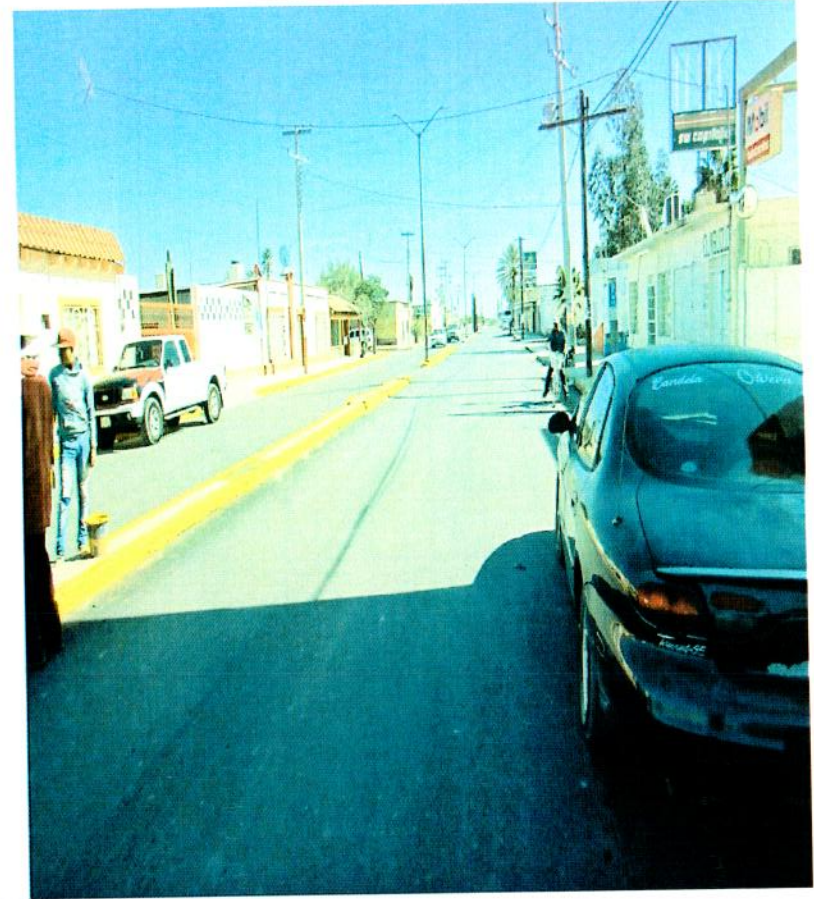
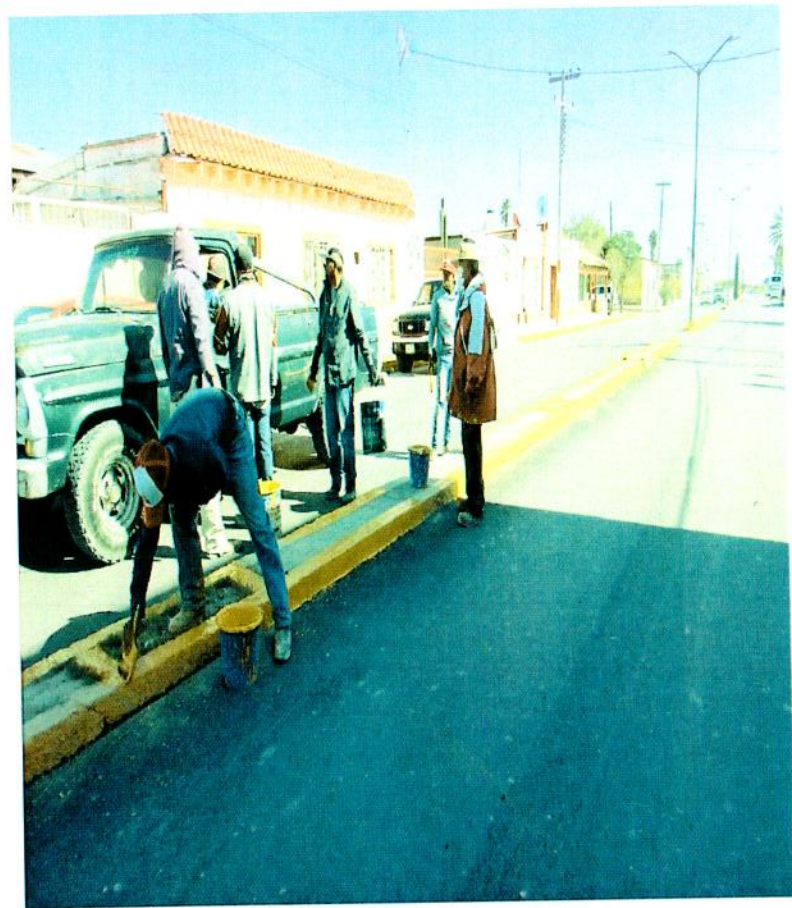

*GCE*

*[Signature]*

*[Signature]*

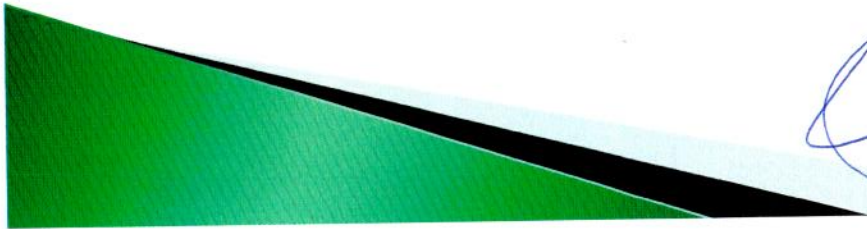



*L*  
*[Signature]*

*AHM*

*DA*

*[Signature]*

# ALBUM FOTOGRÁFICO

TLAH-RPM-RECMUN-02/2021

REHABILITACION CON MEZCLA ASFALTICA EN CALLE PRIMERO DE MAYO ENTRE CALLE HOMBRES ILUSTRES Y CALLE JUAN SARABIA DE LA CABECERA DEL MUNICIPIO DE TLAHUALILO. DGO.

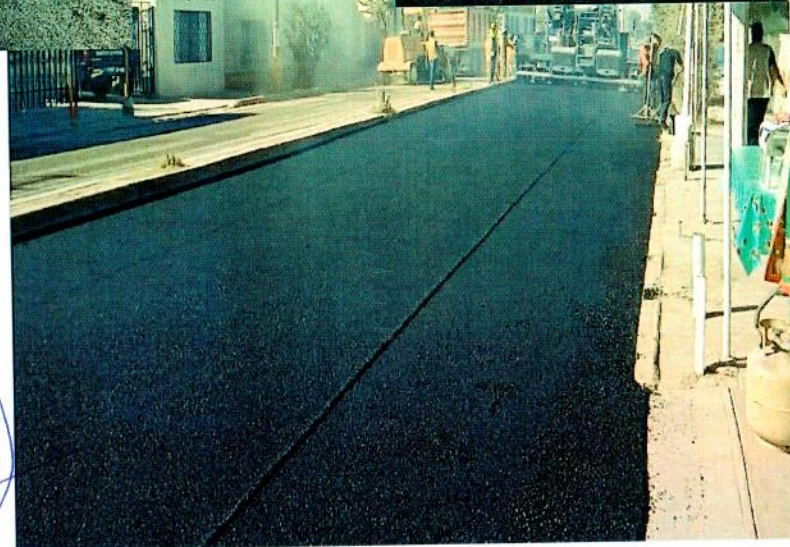
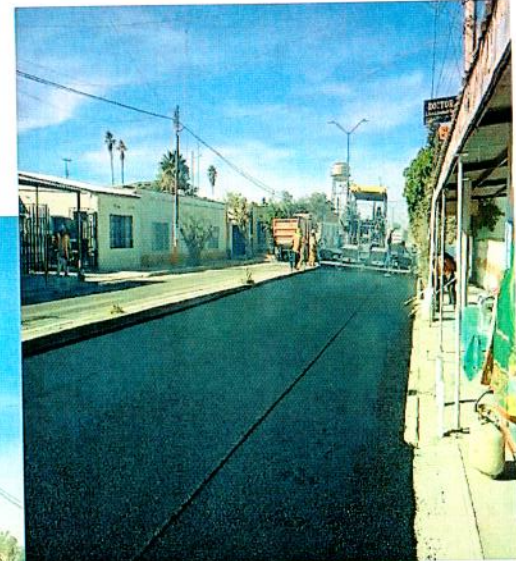
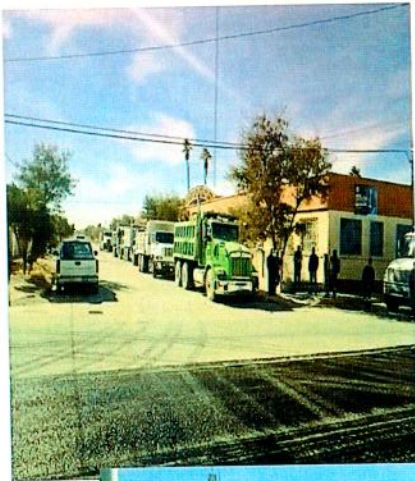

*AC*

*GCE*

*[Signature]*

*[Signature]*





*L*  
*[Handwritten signature]*

*ATM*      *DH*

*[Handwritten signature]*

# ALBUM FOTOGRÁFICO

TLAH-RPM-RECMUN-02/2021

REHABILITACION CON MEZCLA ASFALTICA EN CALLE PRIMERO DE MAYO ENTRE CALLE HOMBRES ILUSTRES Y CALLE JUAN SARABIA DE LA CABECERA DEL MUNICIPIO DE TLAHUALILO. DGO.

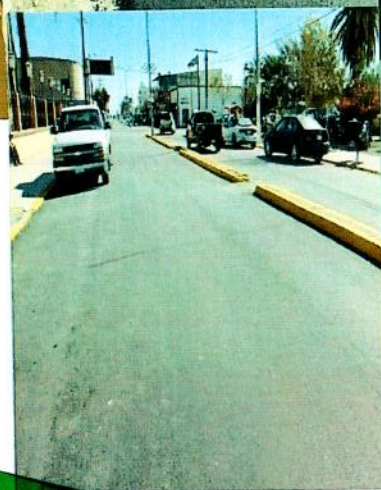
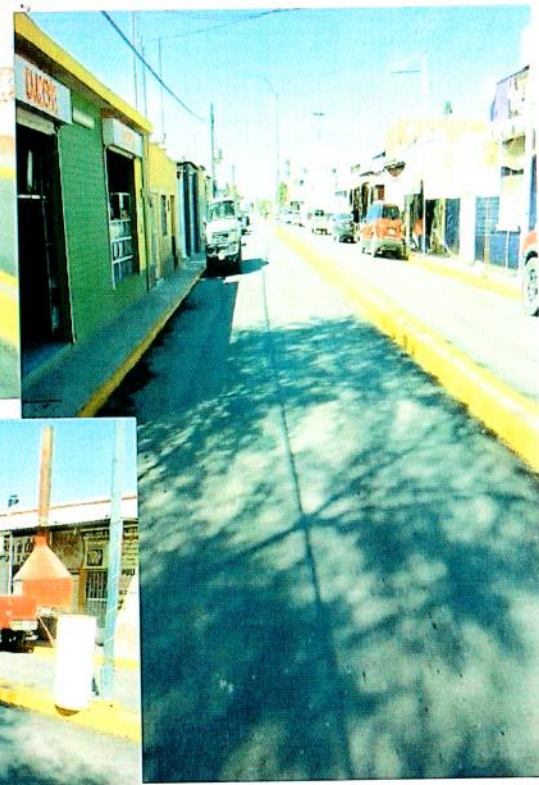
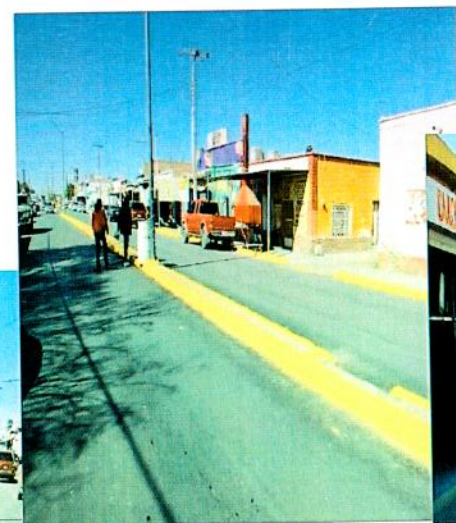

*[Handwritten scribble]*

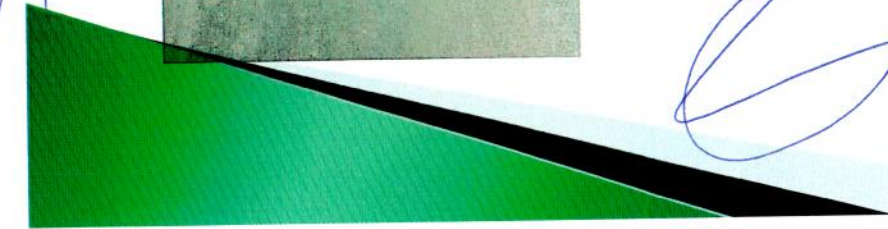

*[Handwritten mark]*

*[Handwritten mark]*

*600*

*[Handwritten mark]*



*Z*  
*[Handwritten scribbles]*

*AHn*      *DA*

*[Handwritten scribble]*

# ALBUM FOTOGRÁFICO

TLAH-RPM-RECMUN-02/2021

REHABILITACION CON MEZCLA ASFALTICA EN CALLE PRIMERO DE MAYO ENTRE CALLE HOMBRES ILUSTRES Y CALLE JUAN SARABIA DE LA CABECERA DEL MUNICIPIO DE TLAHUALILO. DGO.

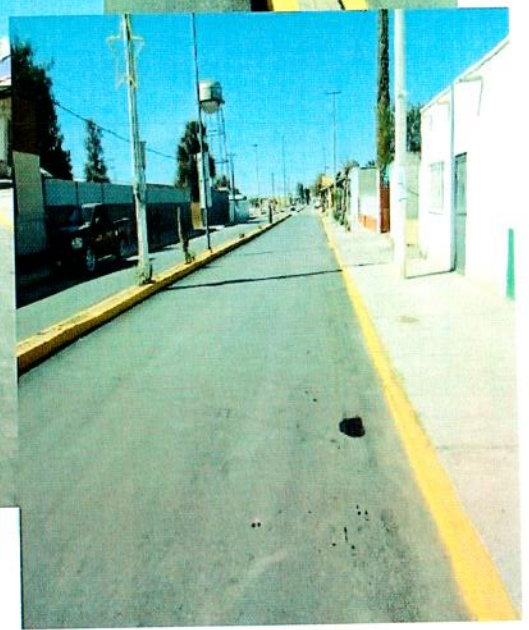
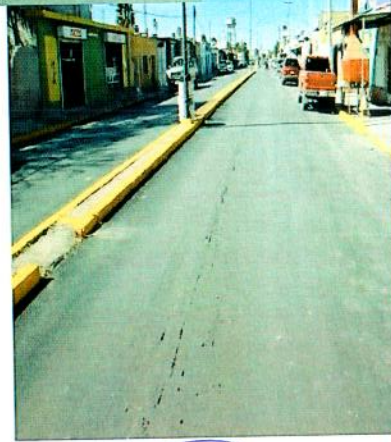
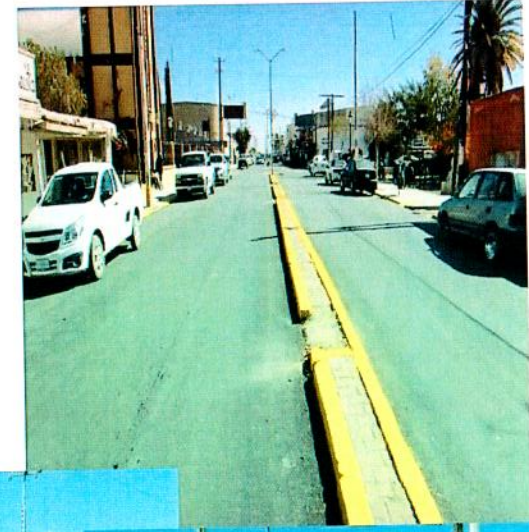
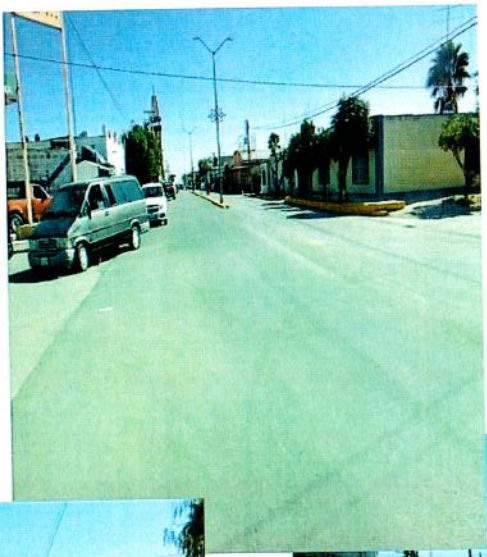
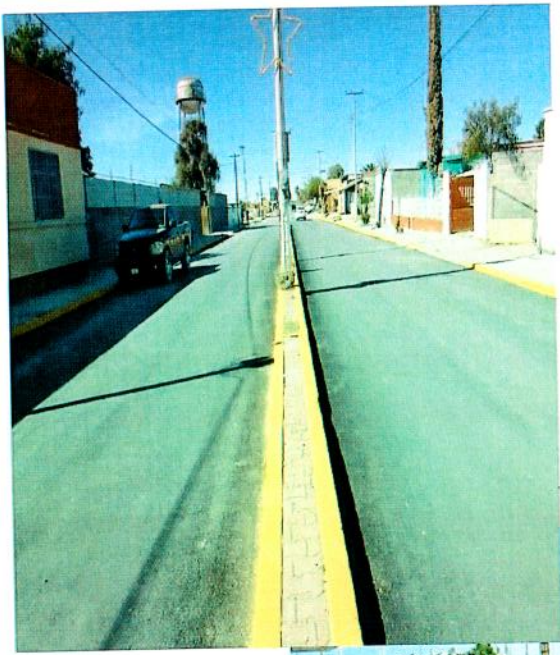

*Z*  
*A*

*Gce*

*[Handwritten scribble]*

*[Handwritten scribble]*





*Handwritten signature*

# ALBUM FOTOGRÁFICO

TLAH-INFRA-FAIS-07/2021

*AHm*  
*Ac*

*DA*

*Handwritten signature*

**AMPLIACION DE LINEA DE AGUA POTABLE EN CALLE RICARDO FLORES MAGON DE LA COLONIA MARGARITAS DE LA CABECERA MUNICIPAL DEL MUNICIPIO DE TLAHUALILO, DGO.**

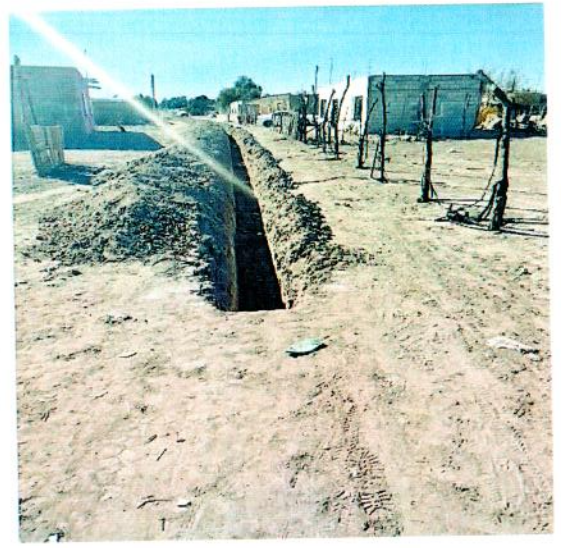
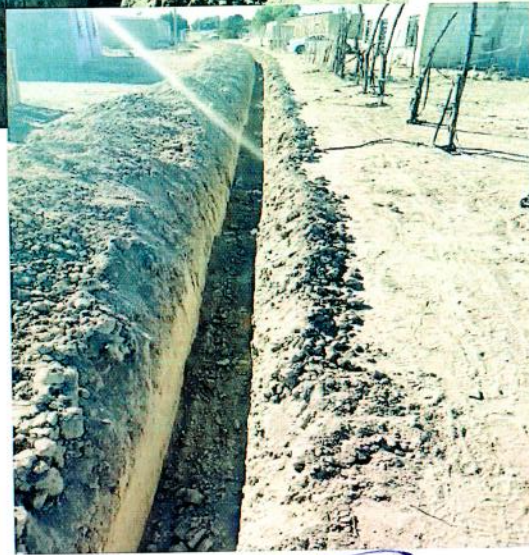
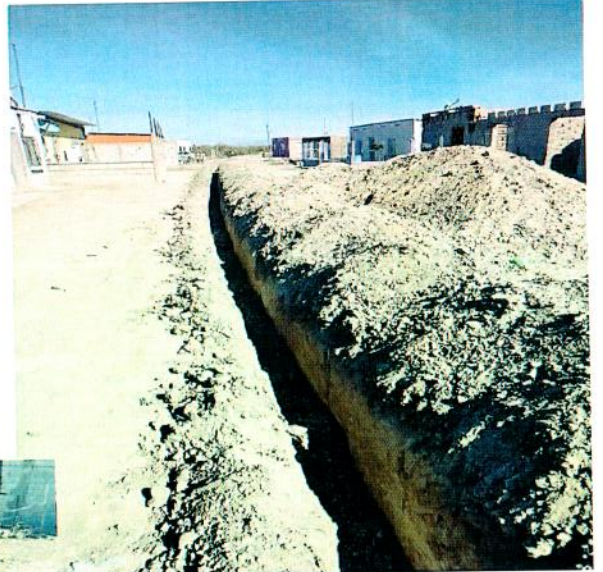
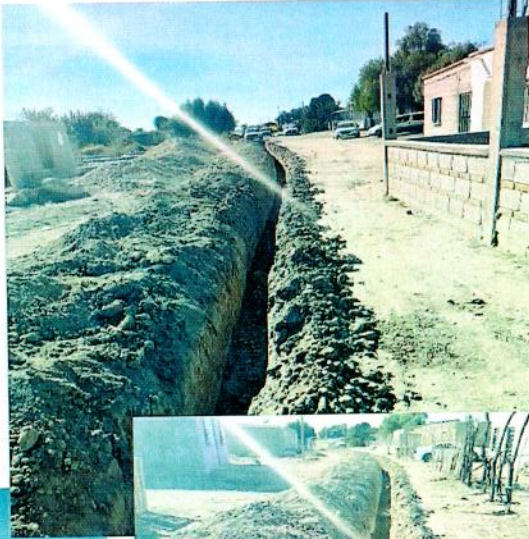
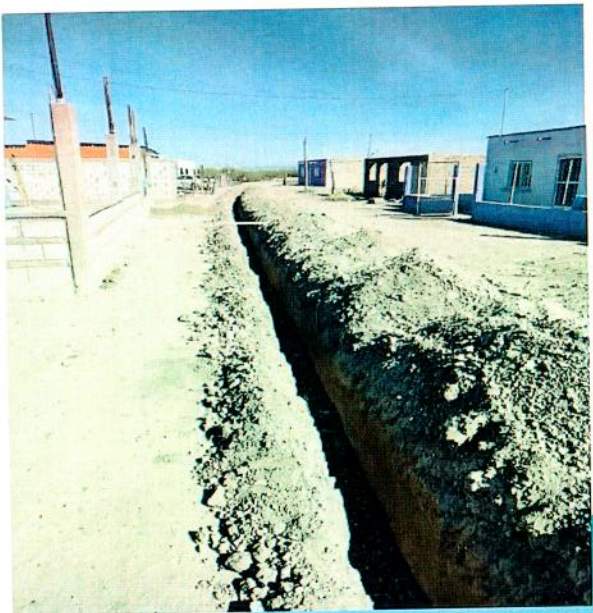

*GCE*

*Handwritten signature*

*Handwritten signature*





*[Handwritten signature]*

*AHO*

*[Handwritten signature]*

*[Handwritten signature]*

# ALBUM FOTOGRÁFICO

**TLAH-INFRA-FAIS-07/2021**

**AMPLIACION DE LINEA DE AGUA POTABLE EN CALLE RICARDO FLORES MAGON DE LA COLONIA MARGARITAS DE LA CABECERA MUNICIPAL DEL MUNICIPIO DE TLAHUALILO, DGO.**

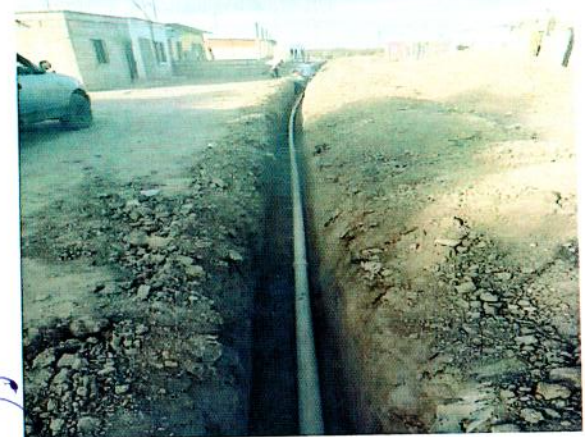
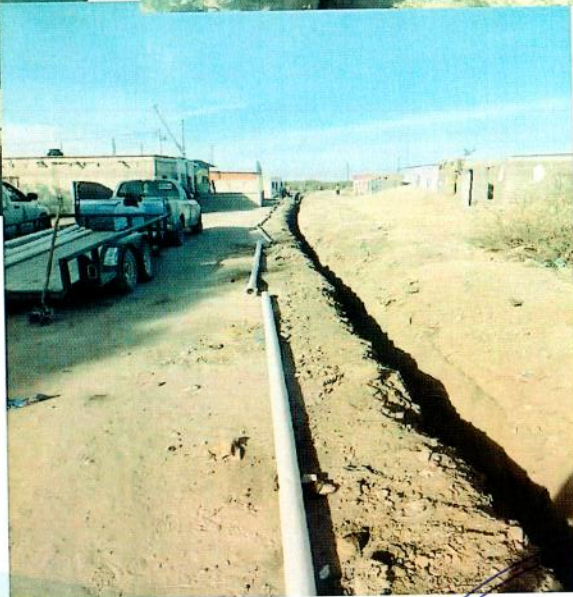
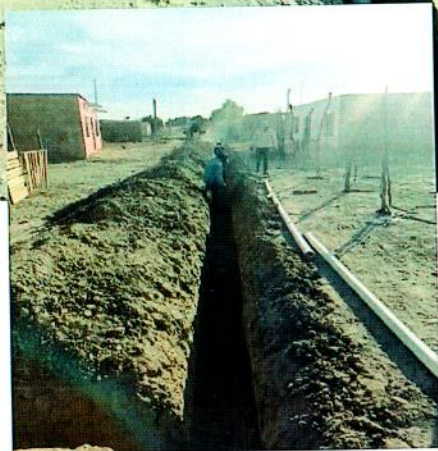
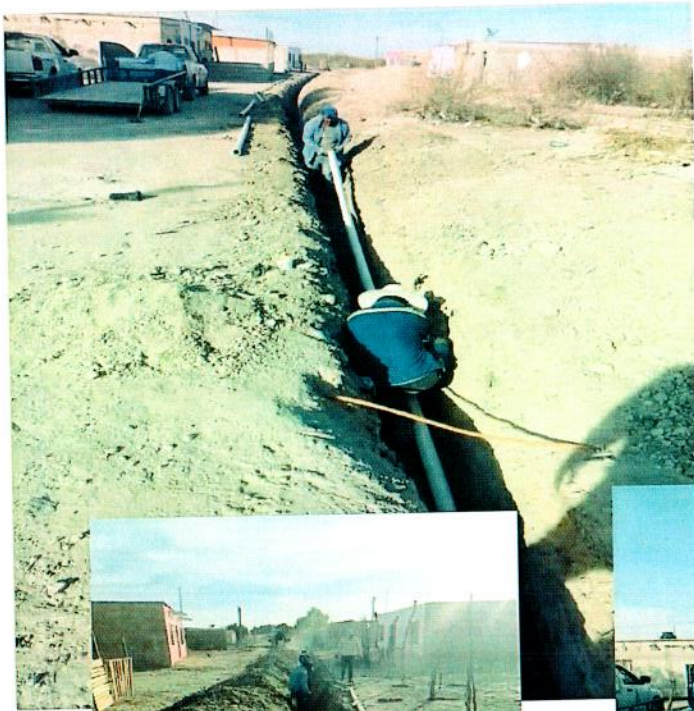

*AC*

*GCE*

*[Handwritten signature]*

*[Handwritten signature]*



AHM

DH

De

Handwritten marks and signatures in blue ink at the top left.

# ALBUM FOTOGRÁFICO

TLAH-INFRA-FAIS-07/2021

AMPLIACION DE LINEA DE AGUA POTABLE EN CALLE RICARDO FLORES MAGON DE LA COLONIA MARGARITAS DE LA CABECERA MUNICIPAL DEL MUNICIPIO DE TLAHUALILO, DGO.

X

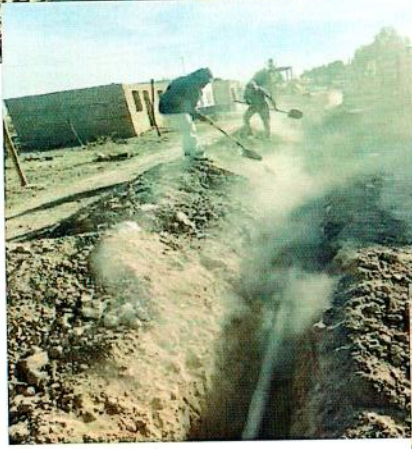
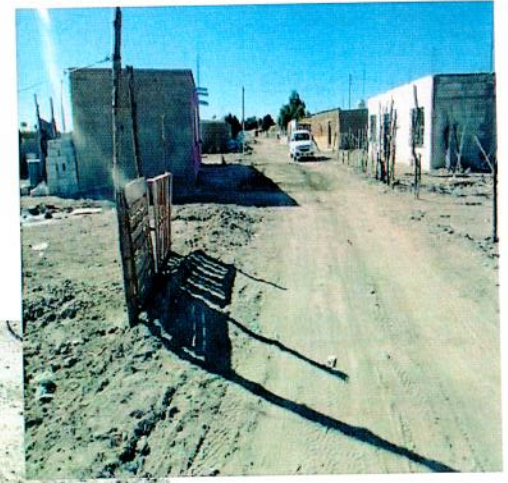
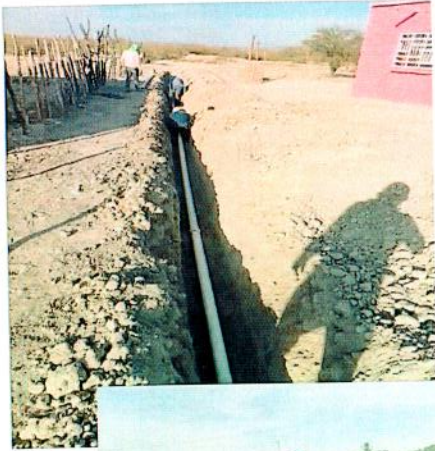

GCE

Handwritten signature in blue ink at the bottom left.

Handwritten signature in blue ink at the bottom right.

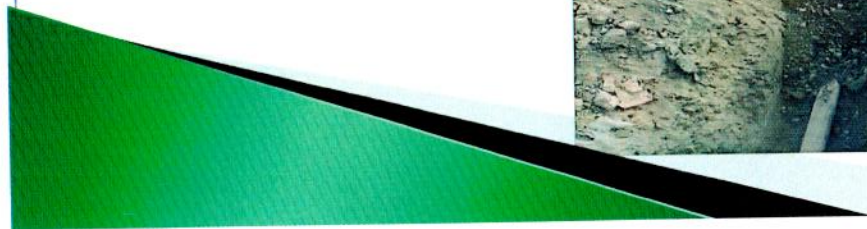



**ALBUM FOTOGRÁFICO**

**TLAH-INFRA-FAIS-06/2021**

**AMPLIACION DE LINEA DE AGUA POTABLE EN CALLE REFORMA DE LA COLONIA MARGARITAS DE LA CABECERA MUNICIPAL DEL MUNICIPIO DE TLAHUALILO, DGO.**

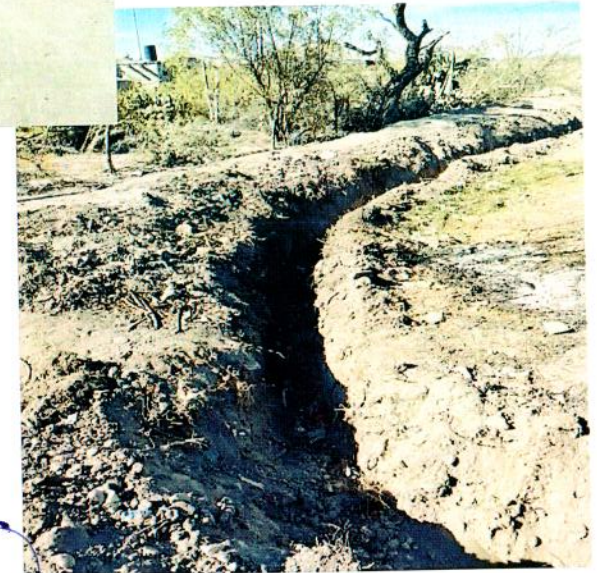

GOE

*[Handwritten signature]*

*[Handwritten signature]*

*[Handwritten signature]*

*[Handwritten signature]*

*[Handwritten signature]*

*[Handwritten signature]*



*Handwritten signature*

*AHA*

*DA*

*Handwritten signature*

# ALBUM FOTOGRÁFICO

TLAH-INFRA-FAIS-06/2021

AMPLIACION DE LINEA DE AGUA POTABLE EN CALLE REFORMA DE LA COLONIA MARGARITAS DE LA CABECERA MUNICIPAL DEL MUNICIPIO DE TLAHUALILO, DGO.

*AC*

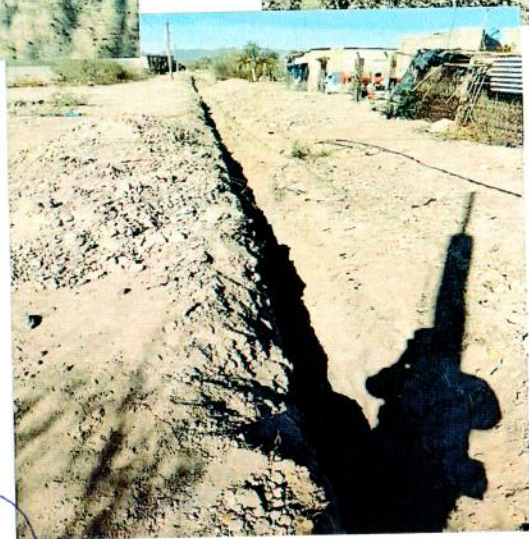
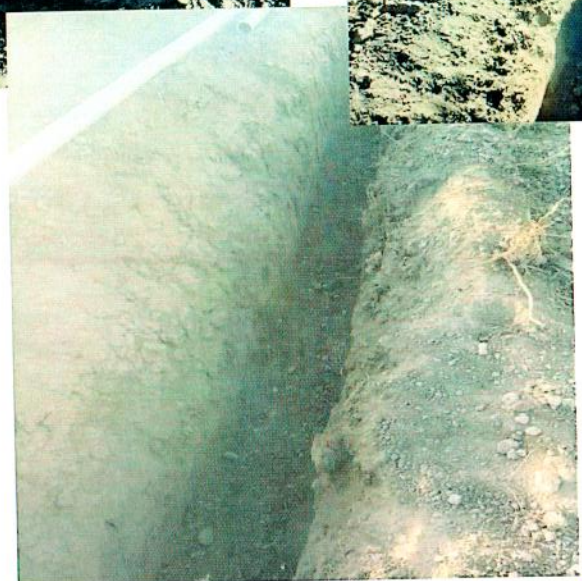
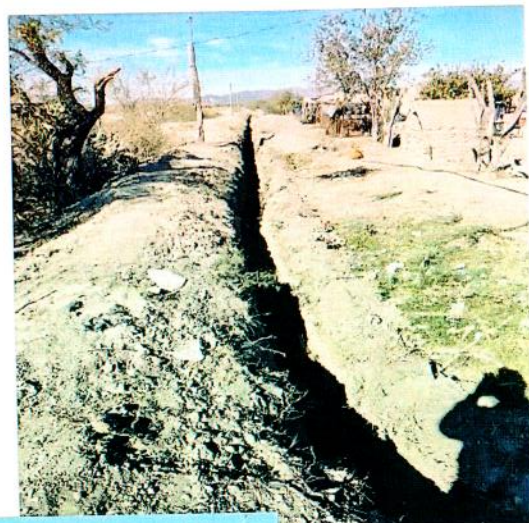
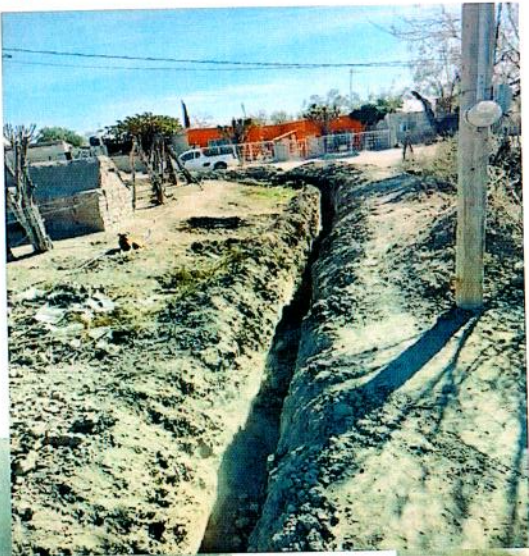
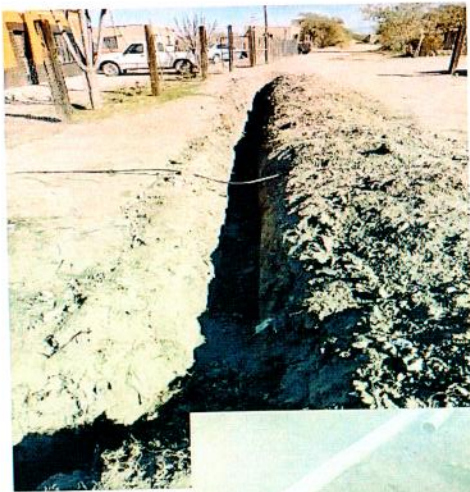

*GCE*

*Handwritten signature*

*Handwritten signature*





**ALBUM FOTOGRÁFICO**

**TLAH-INFRA-FAIS-06/2021**

**AMPLIACION DE LINEA DE AGUA POTABLE EN CALLE REFORMA DE LA COLONIA MARGARITAS DE LA CABECERA MUNICIPAL DEL MUNICIPIO DE TLAHUALILO, DGO.**



A

L

*[Handwritten signature]*

AHA

D

*[Handwritten signature]*

GOC

*[Handwritten signature]*

*[Handwritten signature]*

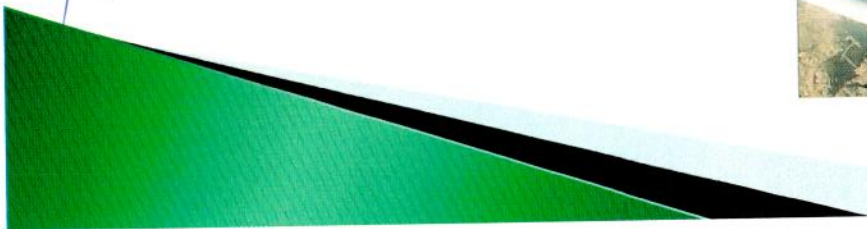



**ALBUM FOTOGRÁFICO**

**TLAH-INFRA-FAIS-06/2021**

**AMPLIACION DE LINEA DE AGUA POTABLE EN CALLE REFORMA DE LA COLONIA MARGARITAS DE LA CABECERA MUNICIPAL DEL MUNICIPIO DE TLAHUALILO, DGO.**

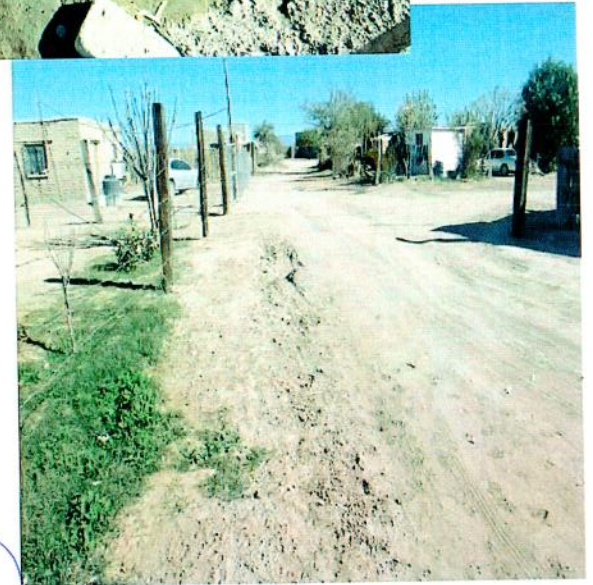
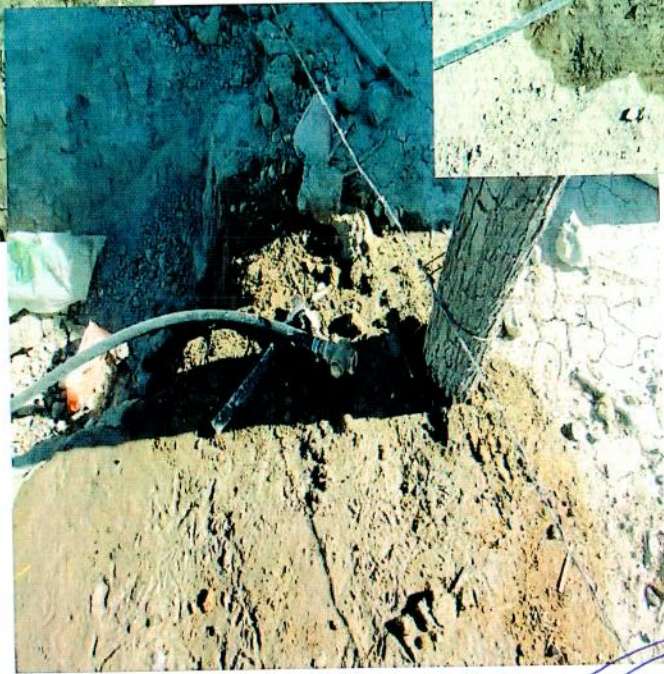

A  
C

*[Handwritten signature]*

AHA

*[Handwritten signature]*

*[Handwritten signature]*

609

*[Handwritten signature]*

*[Handwritten signature]*





*Handwritten signature*

*AHM*

*DH*

*m*

# ALBUM FOTOGRÁFICO

**TLAH-INFRA-FAIS-08/2021**

**AMPLIACION DE LINEA DE AGUA POTABLE EN CALLE AQUILES SERDAN DE LA COLONIA CENTRO DE LA CABECERA MUNICIPAL DEL MUNICIPIO DE TLAHUALILO, DGO.**

*A C*

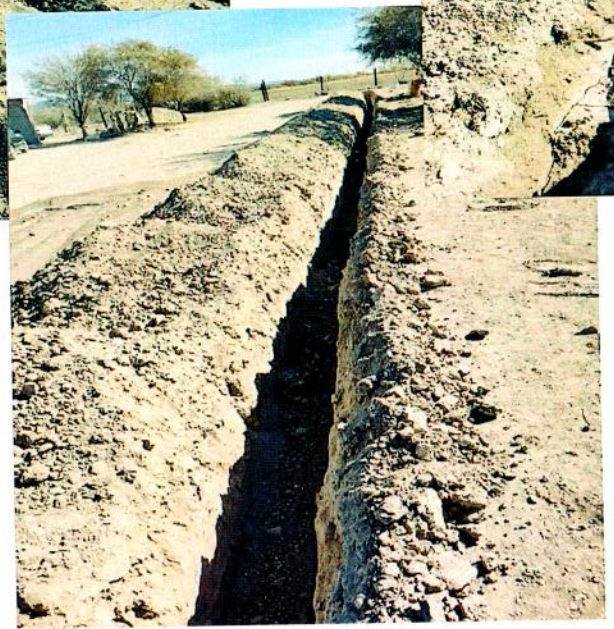

*GCE*

*Handwritten signature*

*Handwritten signature*





*Handwritten signature*

*AHN*

*DH*

*Handwritten signature*

# ALBUM FOTOGRÁFICO

**TLAH-INFRA-FAIS-08/2021**

**AMPLIACION DE LINEA DE AGUA POTABLE EN CALLE AQUILES SERDAN DE LA COLONIA CENTRO DE LA CABECERA MUNICIPAL DEL MUNICIPIO DE TLAHUALILO, DGO.**

*AC*

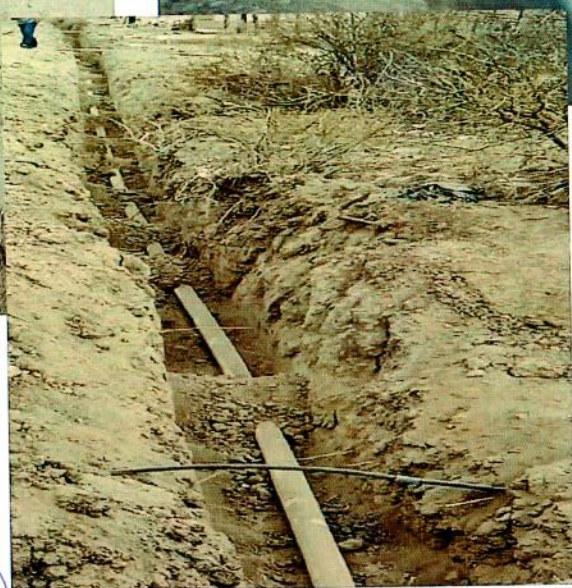
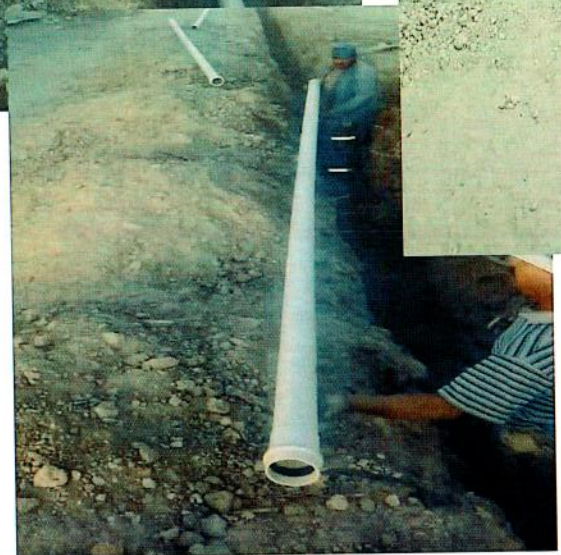
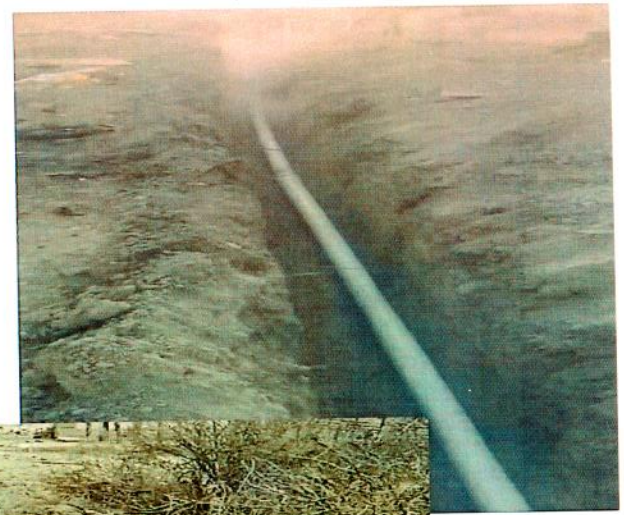
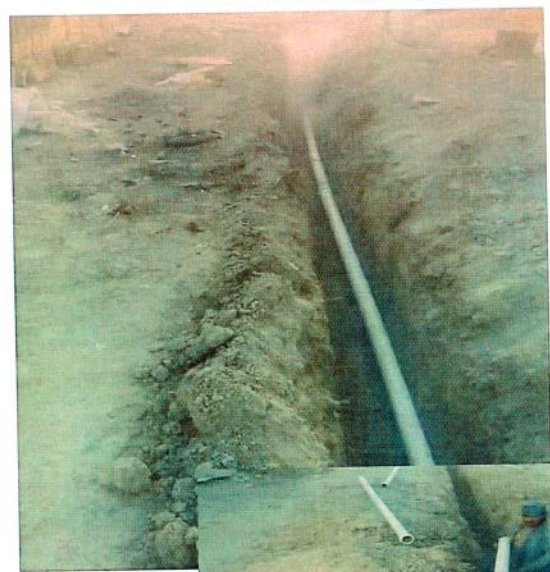

*FCE*

*Handwritten signature*

*Handwritten signature*





ALBUM FOTOGRÁFICO

TLAH-INFRA-FAIS-08/2021

AMPLIACION DE LINEA DE AGUA POTABLE EN CALLE AQUILES SERDAN DE LA COLONIA CENTRO DE LA CABECERA MUNICIPAL DEL MUNICIPIO DE TLAHUALILO, DGO.

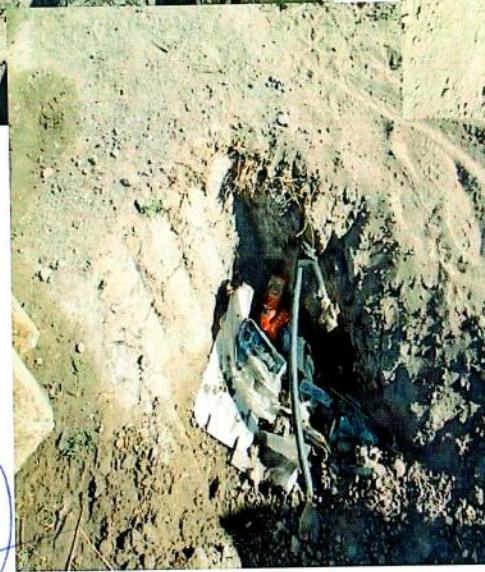

GCE

Handwritten signature or initials.

Handwritten letter 'C'.

Handwritten signature or initials.

Handwritten signature or initials.

Handwritten signature or initials.

Handwritten signature or initials.

Handwritten letter 'A'.

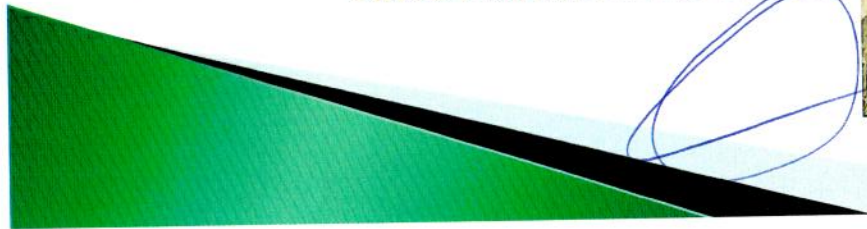



*Handwritten signatures and initials in blue ink.*

*AH*

*DH*

*Handwritten signature in blue ink.*

# ALBUM FOTOGRÁFICO

TLAH-INFRA-FAIS-03/2021

PAVIMENTACION CON MEZCLA ASFALTICA DE LA CALLE HIDALGO ENTRE AV. JUAREZ Y AVENIDA ALLENDE EN EL EJIDO EL LUCERO DEL MUNICIPIO DE TLAHUALILO, DGO.

*AL*

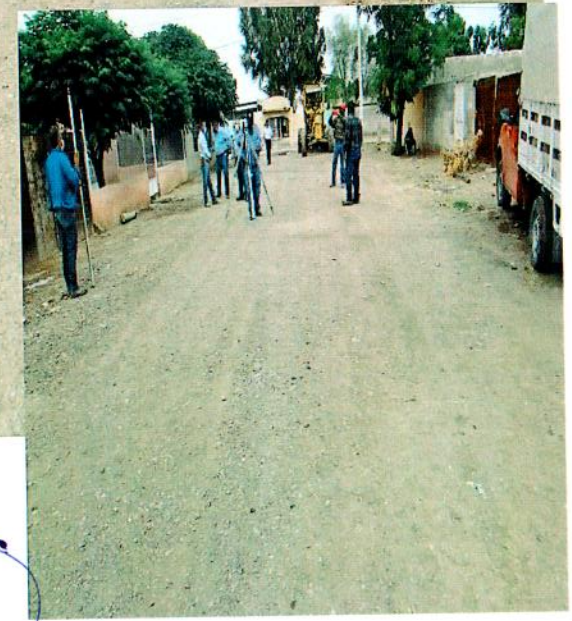
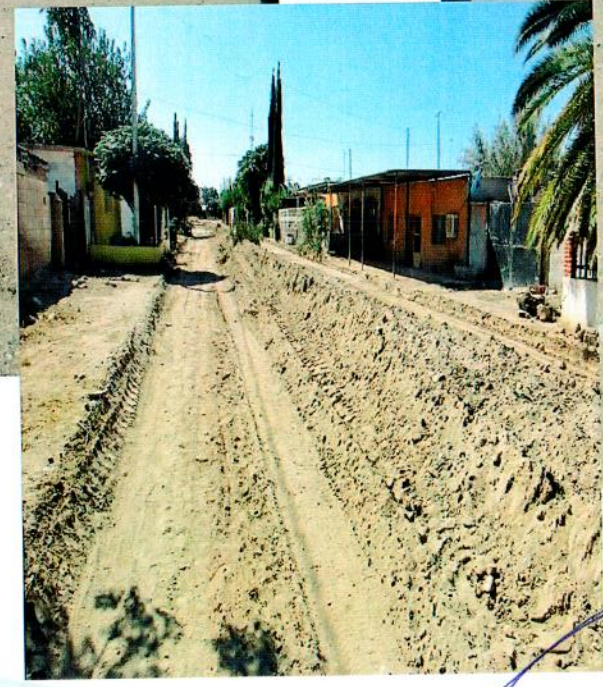
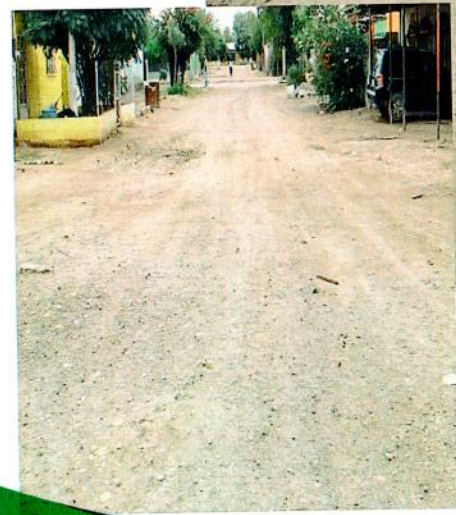

*60E*

*Handwritten signature in blue ink.*

*Handwritten signature in blue ink.*

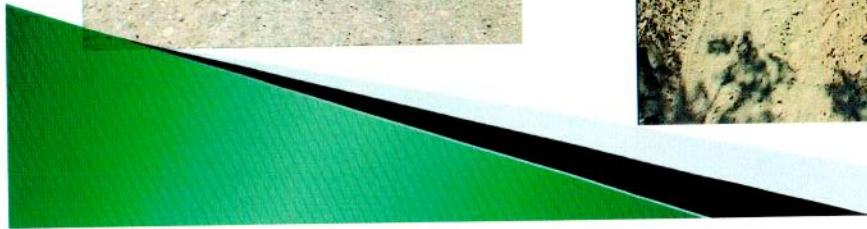



*L*

*AHA DA*

*MD*

# ALBUM FOTOGRÁFICO

## TLAH-INFRA-FAIS-03/2021

**PAVIMENTACION CON MEZCLA ASFALTICA DE LA CALLE HIDALGO ENTRE AV. JUAREZ Y AVENIDA ALLENDE EN EL EJIDO EL LUCERO DEL MUNICIPIO DE TLAHUALILO, DGO.**

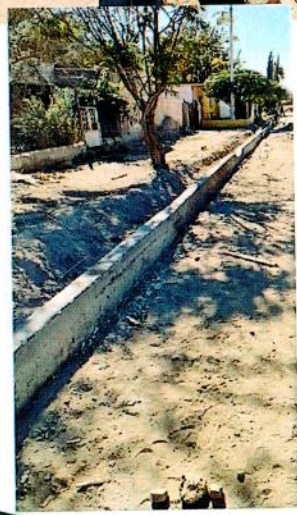
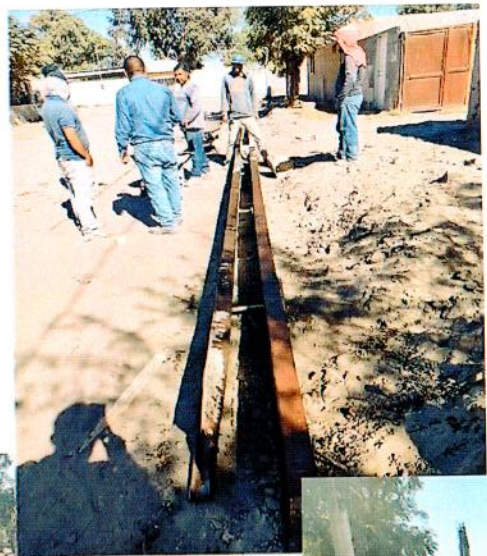

*GCE*

*PA*

*(Handwritten scribble)*

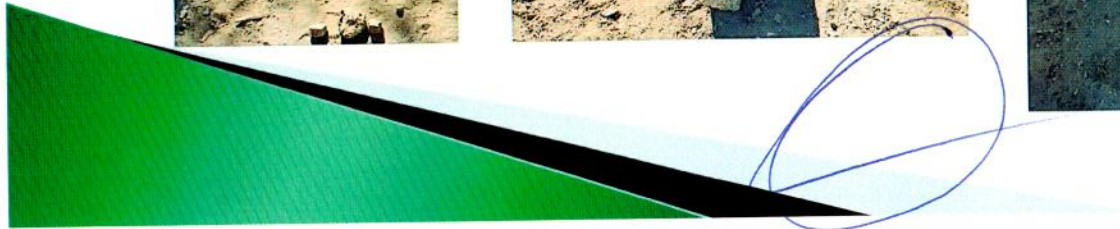



*Handwritten signature*

*AH*

*DA*

*Handwritten signature*

# ALBUM FOTOGRÁFICO

TLAH-INFRA-FAIS-03/2021

PAVIMENTACION CON MEZCLA ASFALTICA DE LA CALLE HIDALGO ENTRE AV. JUAREZ Y AVENIDA ALLENDE EN EL EJIDO EL LUCERO DEL MUNICIPIO DE TLAHUALILO, DGO.

*AV*

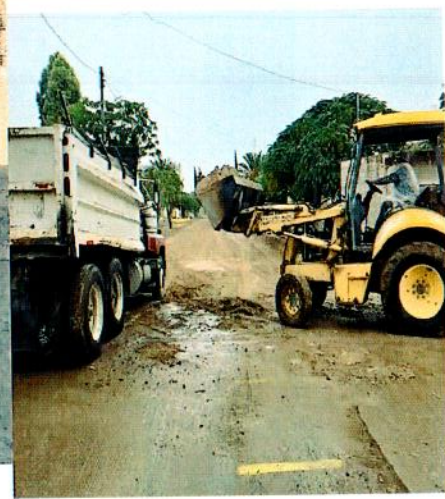
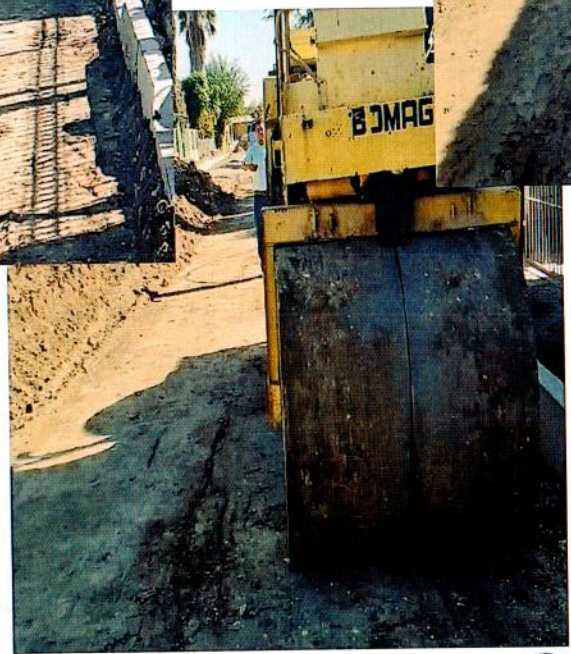

*ACE*  
*Handwritten signature*

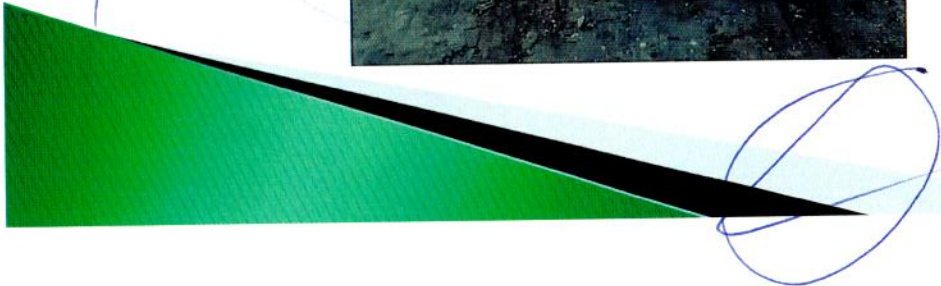



A  
L  
L  
L

Alta

DH

me

# ALBUM FOTOGRÁFICO

TLAH-INFRA-FAIS-03/2021

PAVIMENTACION CON MEZCLA ASFALTICA DE LA CALLE HIDALGO ENTRE AV. JUAREZ Y AVENIDA ALLENDE EN EL EJIDO EL LUCERO DEL MUNICIPIO DE TLAHUALILO, DGO.



PH

GCC

0





A  
B  
L  
S

AHM

DH

De

# ALBUM FOTOGRÁFICO

TLAH-INFRA-FAIS-03/2021

PAVIMENTACION CON MEZCLA ASFALTICA DE LA CALLE HIDALGO ENTRE AV. JUAREZ Y AVENIDA ALLENDE EN EL EJIDO EL LUCERO DEL MUNICIPIO DE TLAHUALILO, DGO.

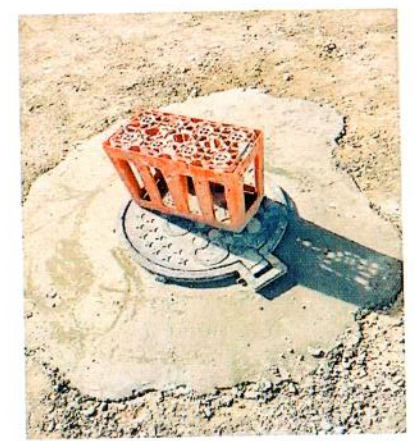

AD

BCE

Handwritten scribble





A C Z

AHM

DH

no

# ALBUM FOTOGRÁFICO

TLAH-INFRA-FAIS-03/2021

PAVIMENTACION CON MEZCLA ASFALTICA DE LA CALLE HIDALGO ENTRE AV. JUAREZ Y AVENIDA ALLENDE EN EL EJIDO EL LUCERO DEL MUNICIPIO DE TLAHUALILO, DGO.

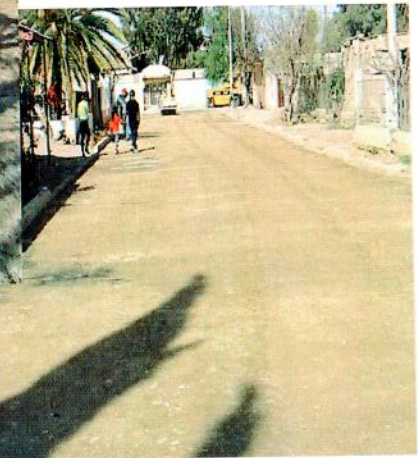
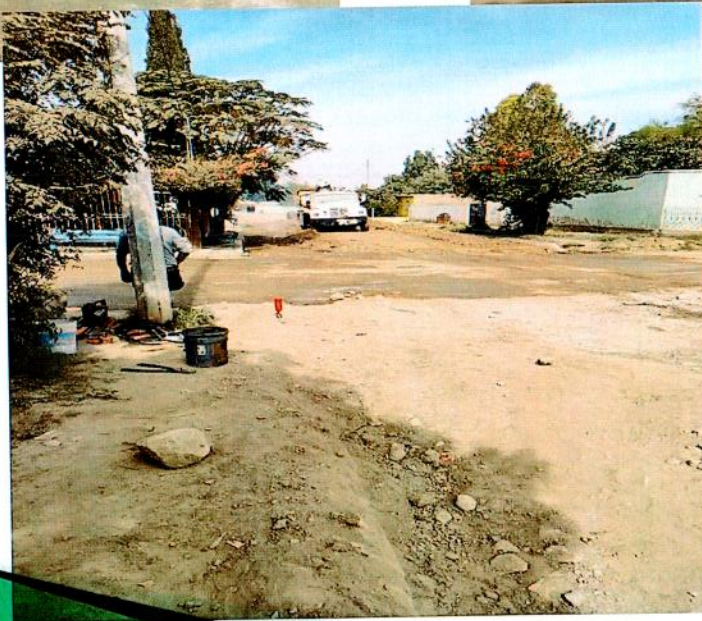
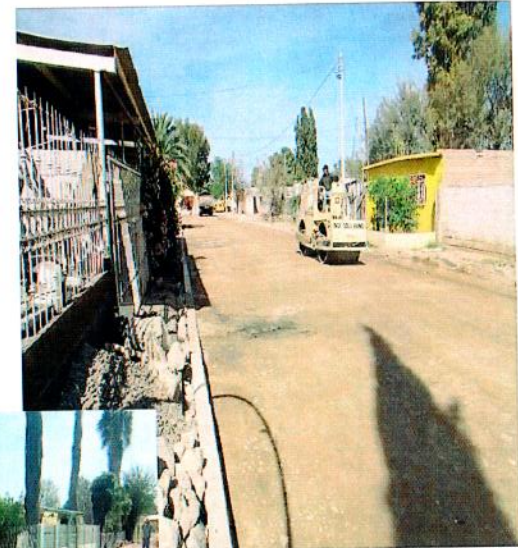
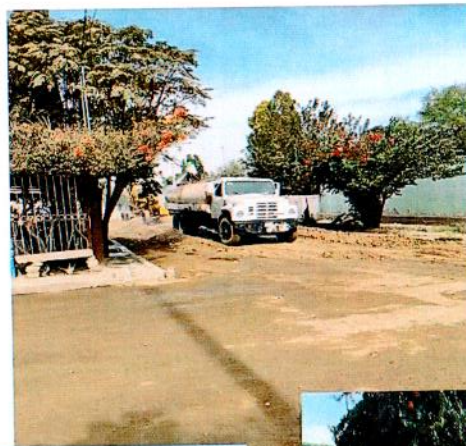
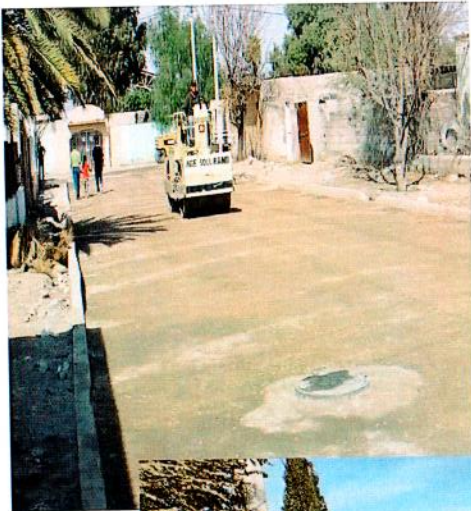

A

ACE

Handwritten scribble





AL

AHA DH

me

# ALBUM FOTOGRÁFICO

TLAH-INFRA-FAIS-03/2021

PAVIMENTACION CON MEZCLA ASFALTICA DE LA CALLE HIDALGO ENTRE AV. JUAREZ Y AVENIDA ALLENDE EN EL EJIDO EL LUCERO DEL MUNICIPIO DE TLAHUALILO, DGO.

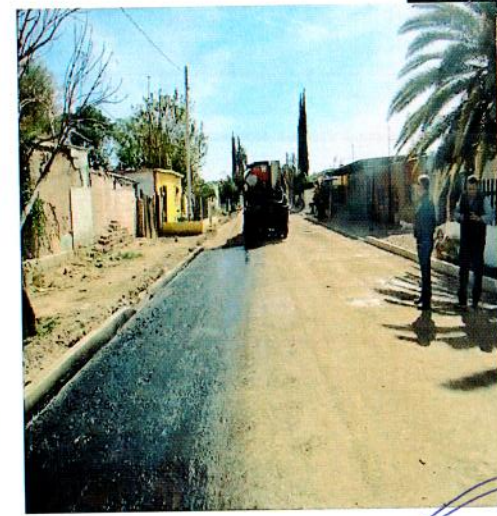
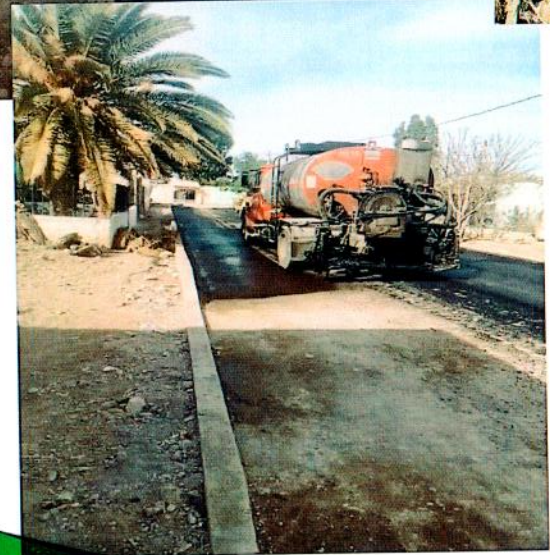

FA

GCE

Handwritten signature or mark.



A  
C  
L  
[Signature]

AHA

PH

[Signature]

# ALBUM FOTOGRÁFICO

TLAH-INFRA-FAIS-03/2021

PAVIMENTACION CON MEZCLA ASFALTICA DE LA CALLE HIDALGO ENTRE AV. JUAREZ Y AVENIDA ALLENDE EN EL EJIDO EL LUCERO DEL MUNICIPIO DE TLAHUALILO, DGO.

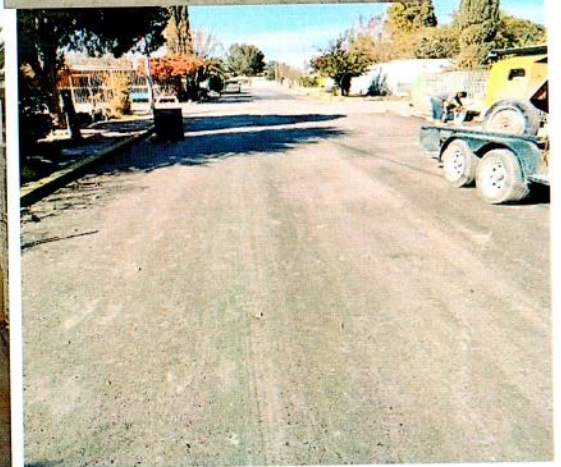
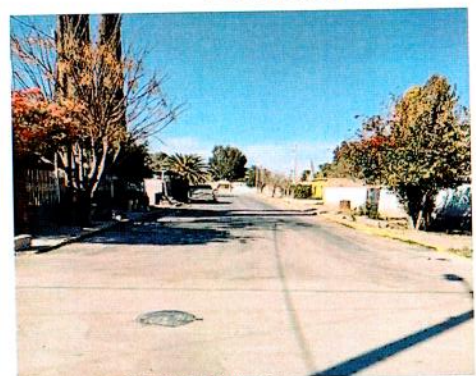

[Signature]  
GCE

[Signature]

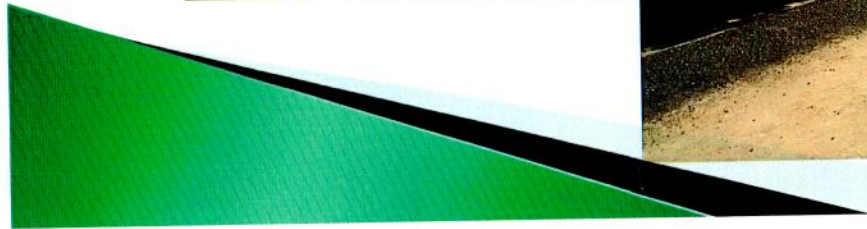



*Handwritten signatures and initials in blue ink.*

*AHM*

*DH*

*Handwritten signature in blue ink.*

# ALBUM FOTOGRÁFICO

**TLAH-INFRA-FAIS-04/2021**

**CONSTRUCCION DE PAVIMENTO CON MEZCLA ASFALTICA EN AVENIDA DURANGO ENTRE CALLE GARDENIAS Y CALLE IPECUANAS DEL MUNICIPIO DE TLAHUALILO, DGO.**

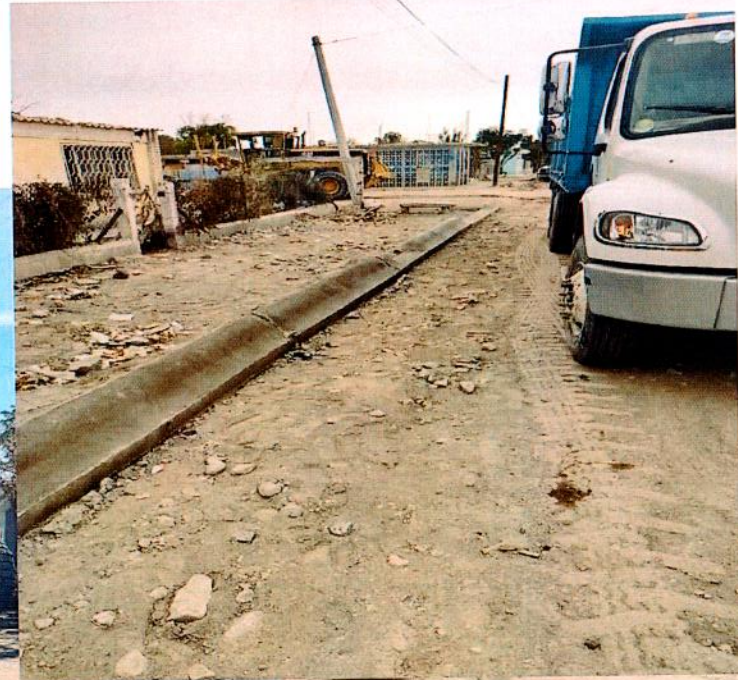

*Handwritten signature in blue ink.*

*GCE*

*Handwritten signature in blue ink.*





*Handwritten initials: A, C, Z*

# ALBUM FOTOGRÁFICO

TLAH-INFRA-FAIS-04/2021

*Handwritten initials: AHA*

*Handwritten initials: DA*

*Handwritten initials: Dae*

**CONSTRUCCION DE PAVIMENTO CON MEZCLA ASFALTICA EN AVENIDA DURANGO ENTRE CALLE GARDENIAS Y CALLE IPECUANAS DEL MUNICIPIO DE TLAHUALILO, DGO.**

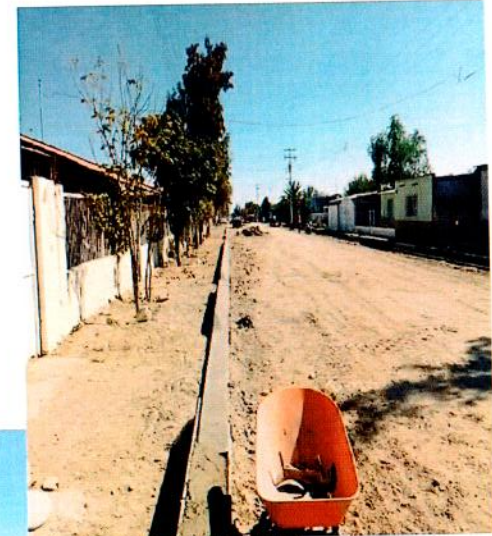

*Handwritten initials: A*

*Handwritten signature*





A C Z

ATM

DH

2021

# ALBUM FOTOGRÁFICO

TLAH-INFRA-FAIS-04/2021

CONSTRUCCION DE PAVIMENTO CON MEZCLA ASFALTICA EN AVENIDA DURANGO ENTRE CALLE GARDENIAS Y CALLE IPECUANAS DEL MUNICIPIO DE TLAHUALILO, DGO.

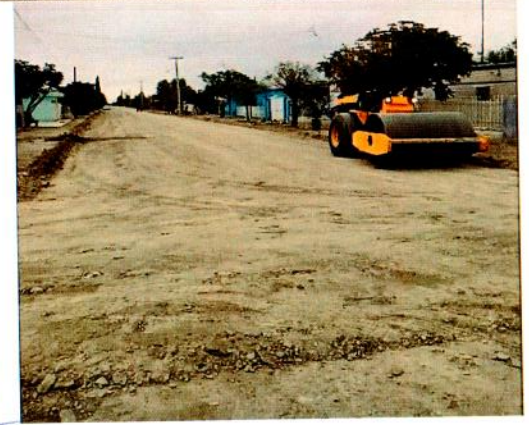
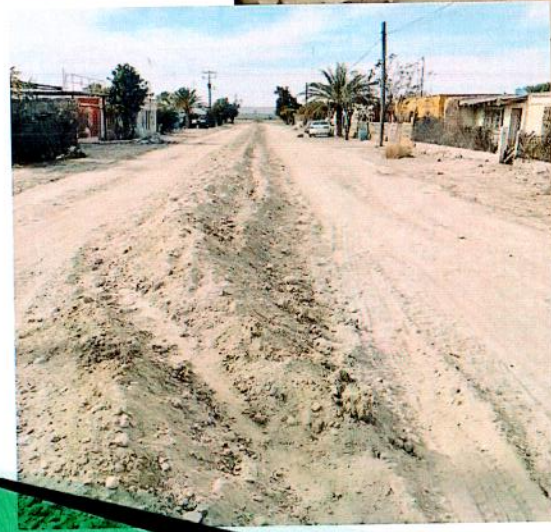
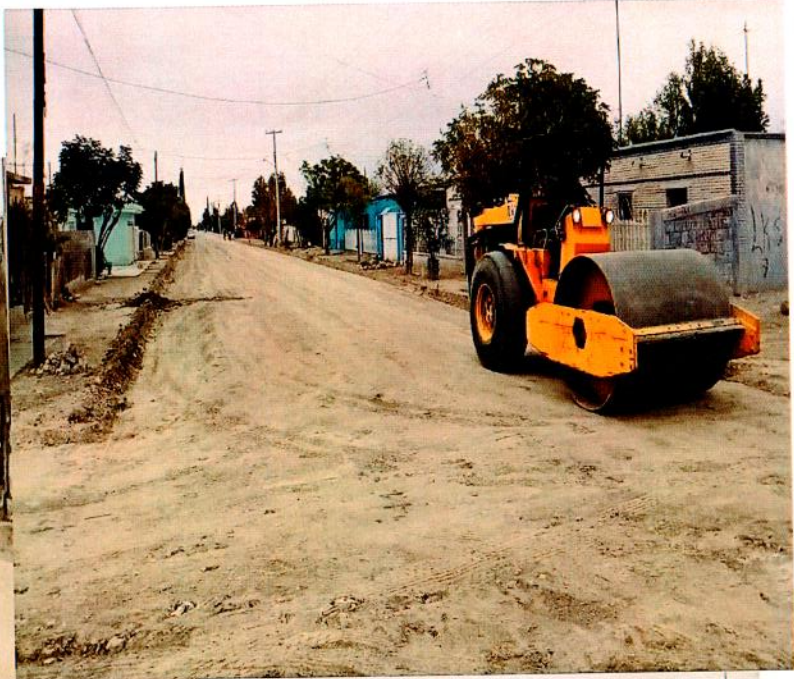
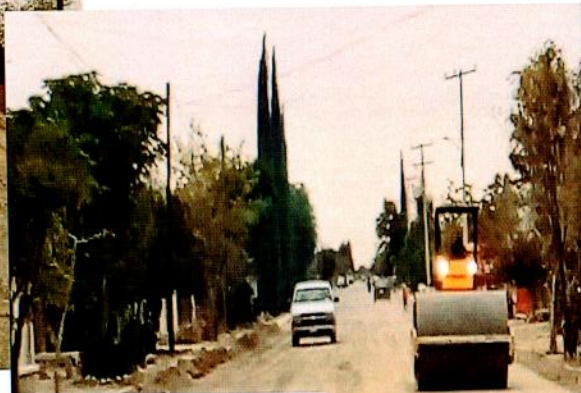
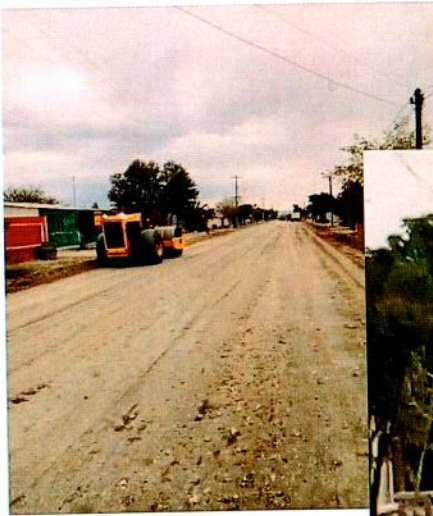

GC

Handwritten signature or mark.





**ALBUM FOTOGRÁFICO**

**TLAH-INFRA-FAIS-04/2021**

**CONSTRUCCION DE PAVIMENTO CON MEZCLA ASFALTICA EN AVENIDA DURANGO ENTRE CALLE GARDENIAS Y CALLE IPECUANAS DEL MUNICIPIO DE TLAHUALILO, DGO.**

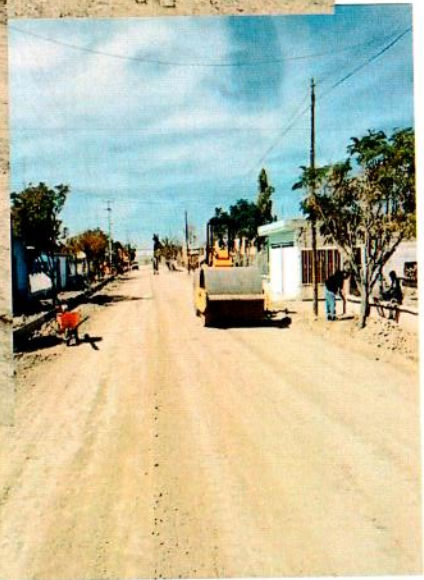
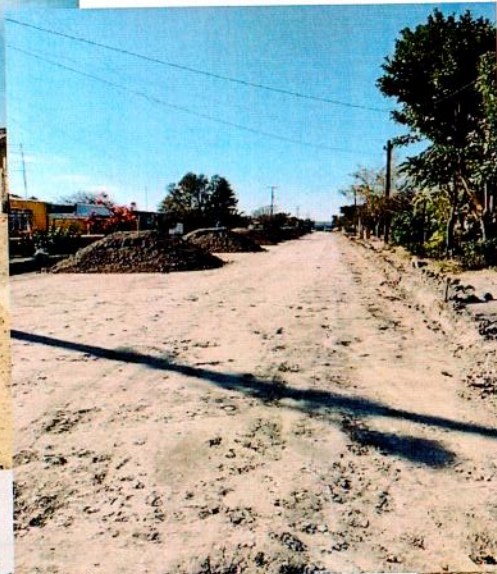
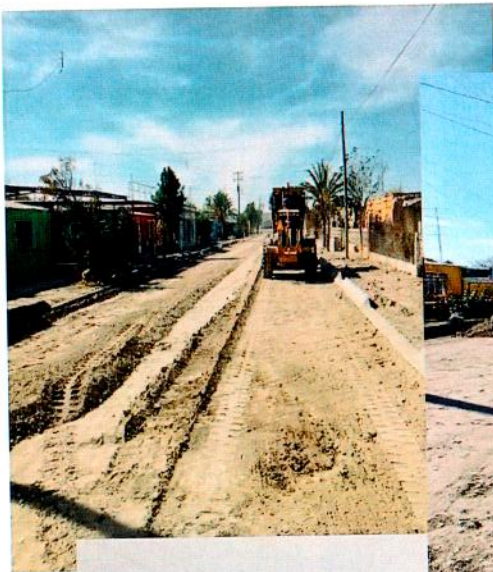

*Handwritten signature*  
600

*Handwritten signature*

*Handwritten initials: y, A, C, and a signature*

*Handwritten initials: A HM*

*Handwritten initials: DA*

*Handwritten signature*





*A* *C* *Alfn* *D<sub>H</sub>* *me*

# ALBUM FOTOGRÁFICO

TLAH-INFRA-FAIS-04/2021

*L* **CONSTRUCCION DE PAVIMENTO CON MEZCLA ASFALTICA EN AVENIDA DURANGO ENTRE CALLE GARDENIAS Y CALLE IPECUANAS DEL MUNICIPIO DE TLAHUALILO, DGO.**

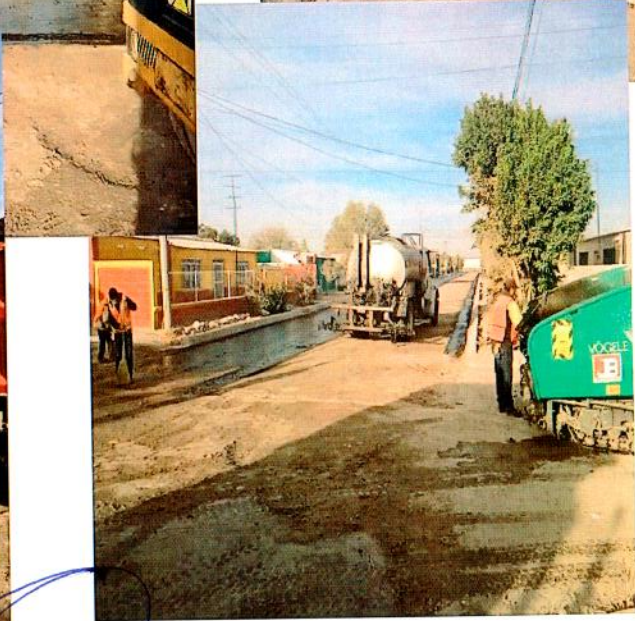
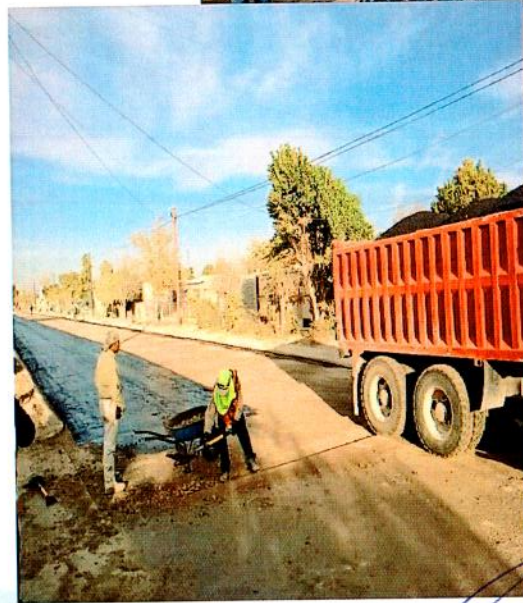
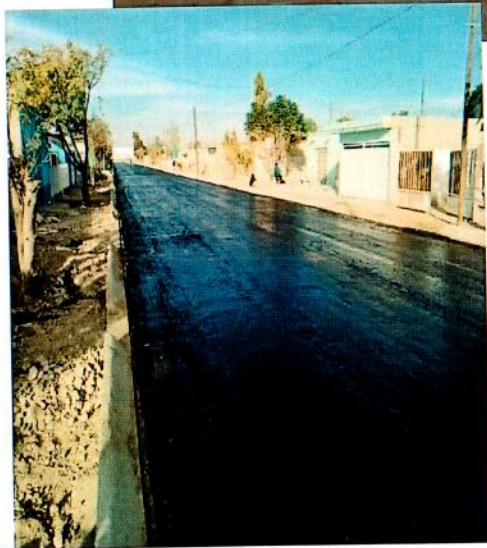
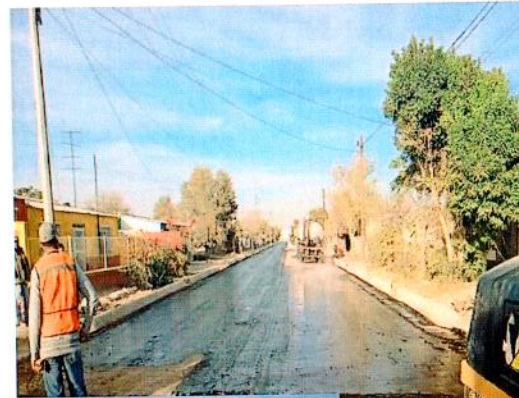
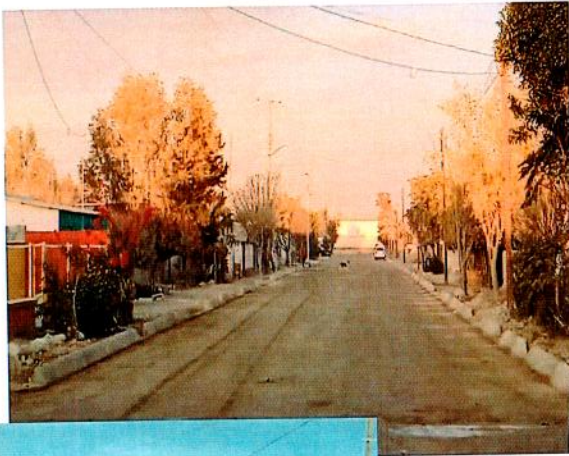



Handwritten initials: L, AC, and a signature.

Handwritten initials: AHM and DM.

Handwritten initials: Doo.

# ALBUM FOTOGRÁFICO

TLAH-INFRA-FAIS-04/2021

CONSTRUCCION DE PAVIMENTO CON MEZCLA ASFALTICA EN AVENIDA DURANGO ENTRE CALLE GARDENIAS Y CALLE IPECUANAS DEL MUNICIPIO DE TLAHUALILO, DGO.

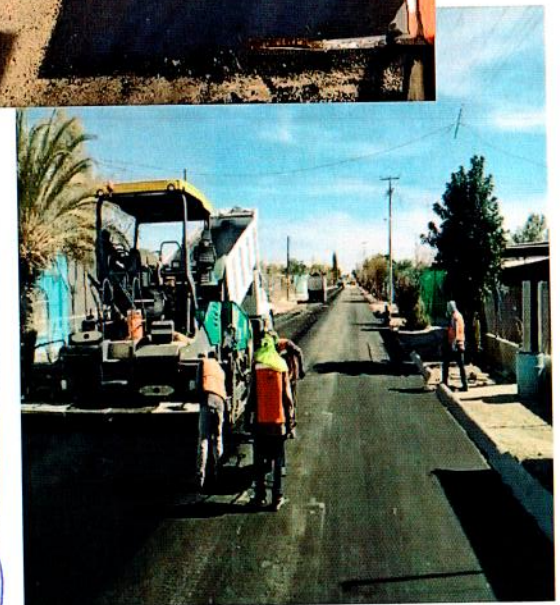
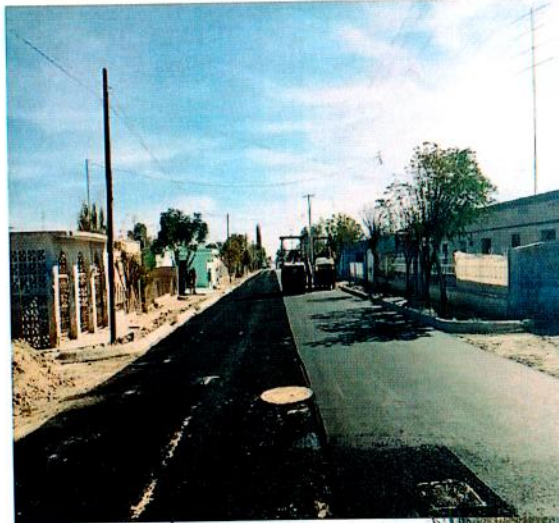

Handwritten initials: D.

Handwritten initials: GCE.

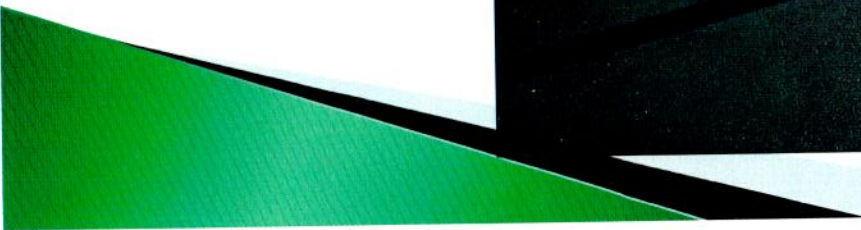

Handwritten signature or initials in blue ink.



**ALBUM FOTOGRÁFICO**

**TLAH-INFRA-FAIS-04/2021**

**CONSTRUCCION DE PAVIMENTO CON MEZCLA ASFALTICA EN AVENIDA DURANGO ENTRE CALLE GARDENIAS Y CALLE IPECUANAS DEL MUNICIPIO DE TLAHUALILO, DGO.**

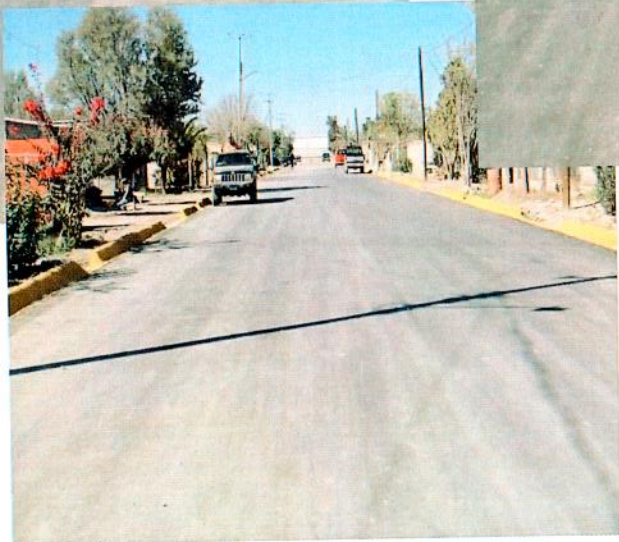
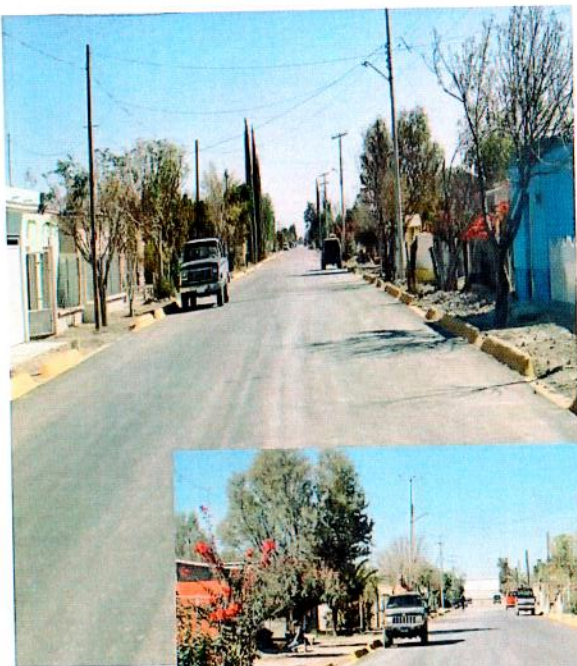

*Handwritten signatures and initials in blue ink at the top left of the page.*

*Handwritten initials 'AHA' and 'DH' in blue ink at the top right of the page.*

*Handwritten signature in blue ink at the top right of the page.*

*Handwritten initials 'R' and 'GCE' in blue ink on the left side of the page.*

*Handwritten signature in blue ink at the bottom center of the page.*



*[Handwritten signature]*

*AHM*

*DH*

*[Handwritten signature]*

# ALBUM FOTOGRÁFICO

## TLAH-INFRA-FAIS-05/2021

### PAVIMENTACION CON MEZCLA ASFALTICA EN CALLE INTERIOR DEL EJIDO HORIZONTE DEL MUNICIPIO DE TLAHUALILO, DGO.

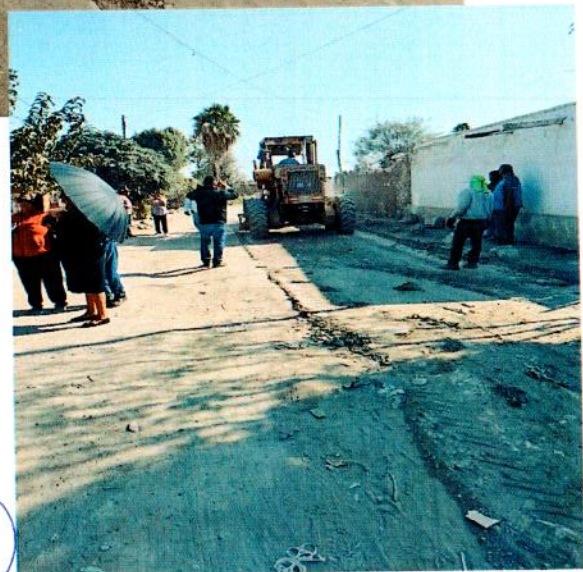
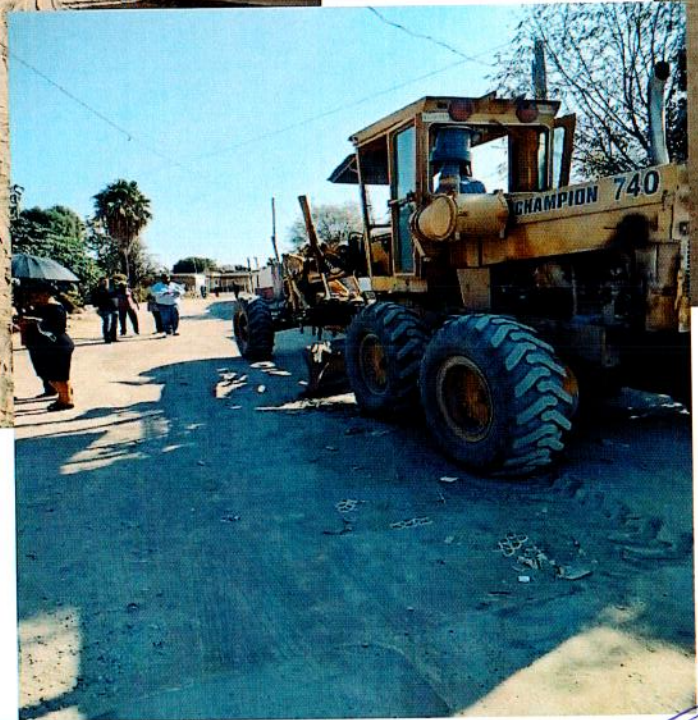
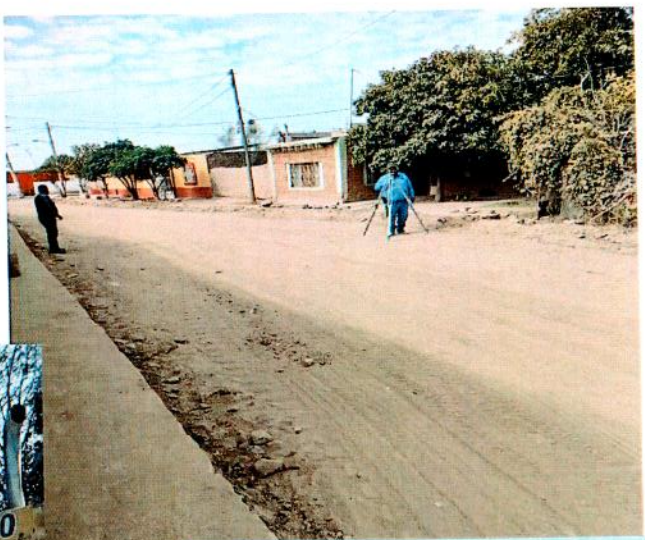

*A*  
*X*

*C*

*ACE*

*[Handwritten scribble]*

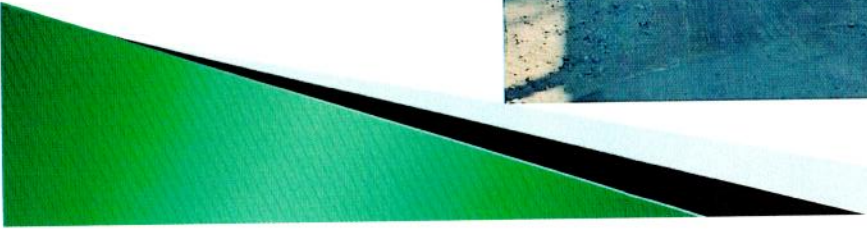



*Y*

*ATA*

*DH*

*DR*

# ALBUM FOTOGRÁFICO

## TLAH-INFRA-FAIS-05/2021

### PAVIMENTACION CON MEZCLA ASFALTICA EN CALLE INTERIOR DEL EJIDO HORIZONTE DEL MUNICIPIO DE TLAHUALILO, DGO.

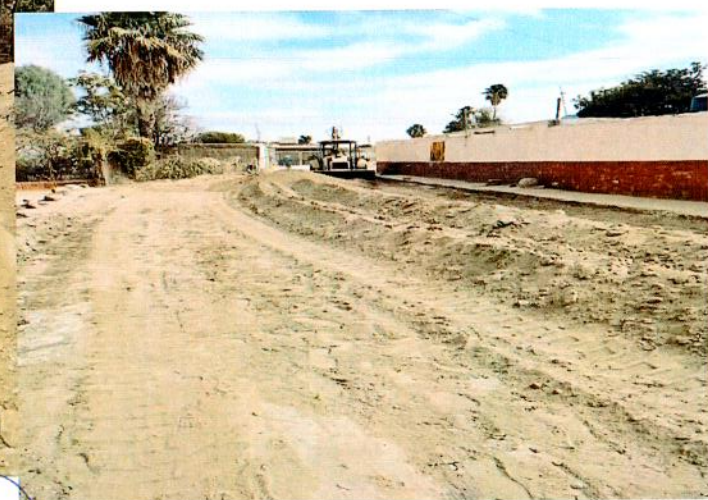
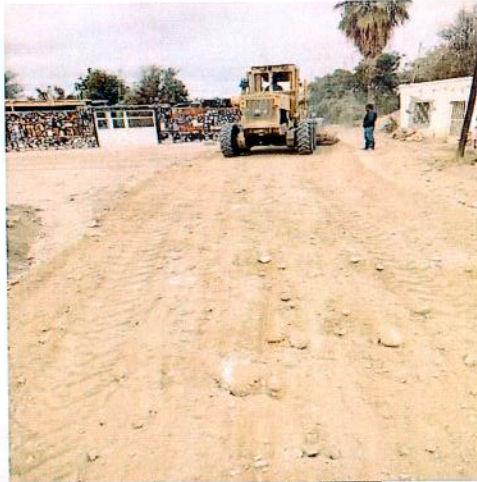

*PA  
C  
A*

*0*

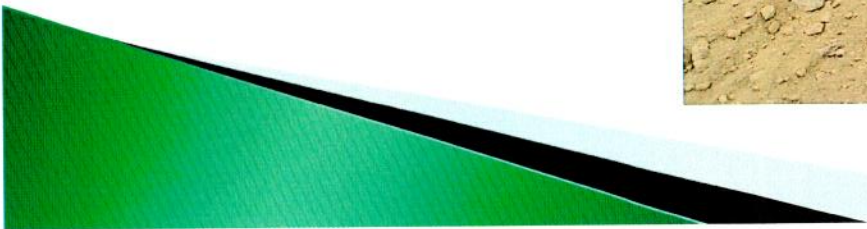



*[Handwritten signature]*

*ATA*

*DH*

*[Handwritten signature]*

# ALBUM FOTOGRÁFICO

## TLAH-INFRA-FAIS-05/2021

**PAVIMENTACION CON MEZCLA ASFALTICA EN CALLE INTERIOR DEL EJIDO HORIZONTE DEL MUNICIPIO DE TLAHUALILO, DGO.**

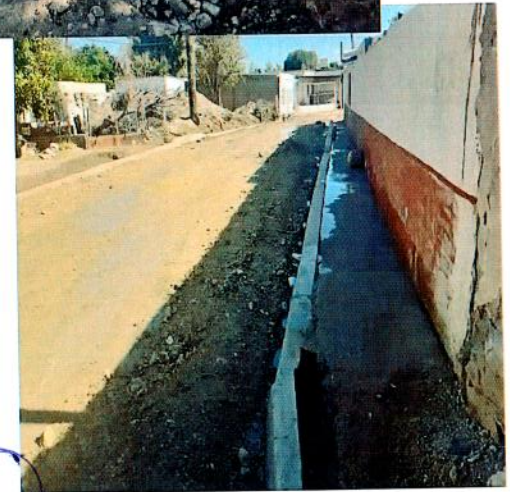
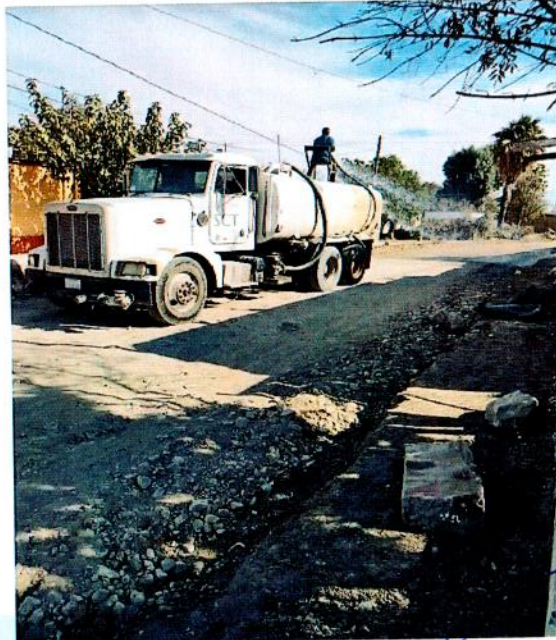
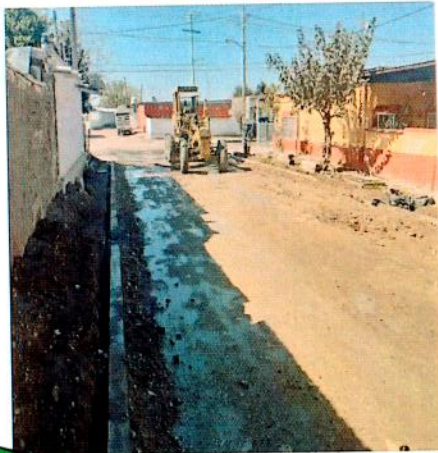

*ATA*

*ATA*

*[Handwritten signature]*



*[Handwritten signature]*

*AMM*

*DH*

*[Handwritten signature]*

# ALBUM FOTOGRÁFICO

## TLAH-INFRA-FAIS-05/2021

**PAVIMENTACION CON MEZCLA ASFALTICA EN CALLE INTERIOR DEL EJIDO HORIZONTE DEL MUNICIPIO DE TLAHUALILO, DGO.**

*CA*

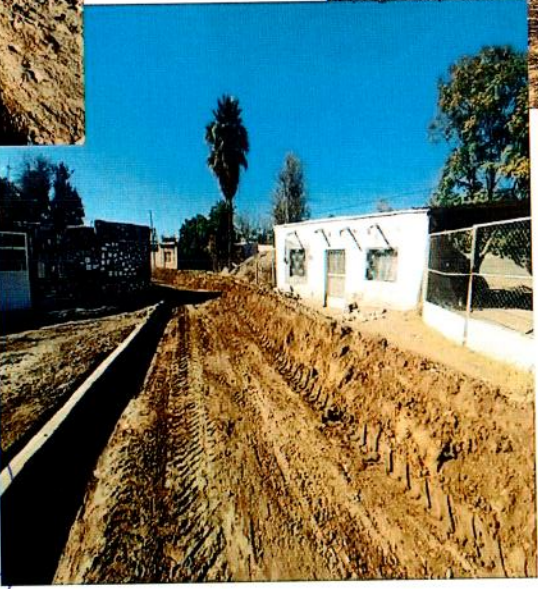
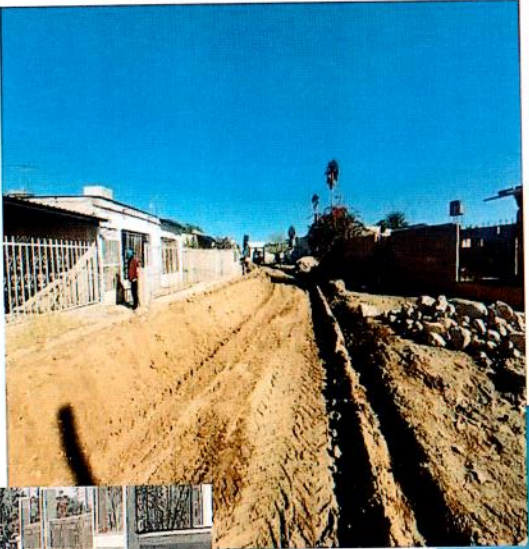

*GCE*  
*[Handwritten signature]*

*[Handwritten signature]*





*[Handwritten signature]*

*[Handwritten signature]*

*ATA*

*DH*

*[Handwritten signature]*

# ALBUM FOTOGRÁFICO

## TLAH-INFRA-FAIS-05/2021

PAVIMENTACION CON MEZCLA ASFALTICA EN CALLE INTERIOR DEL EJIDO  
HORIZONTE DEL MUNICIPIO DE TLAHUALILO, DGO.

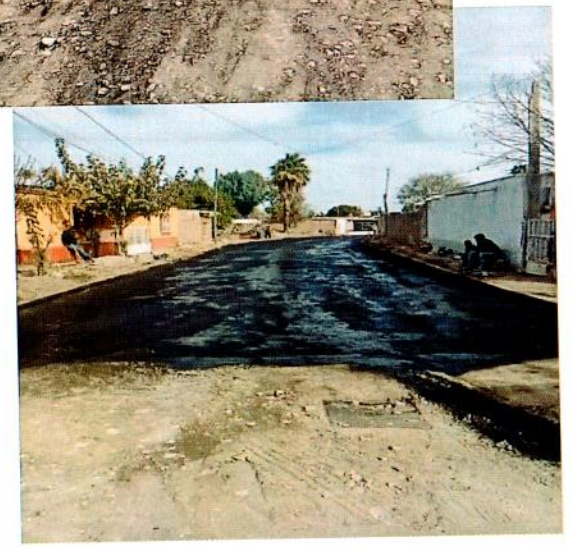
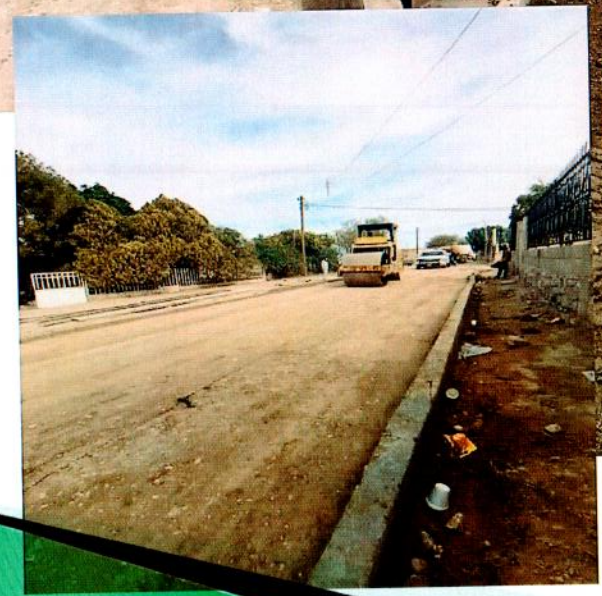
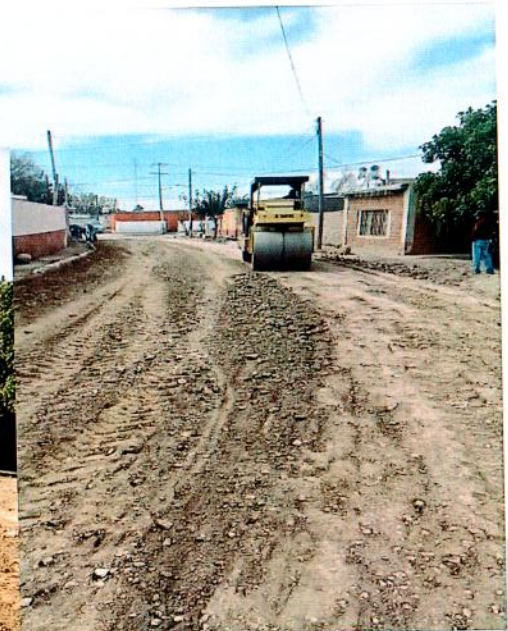
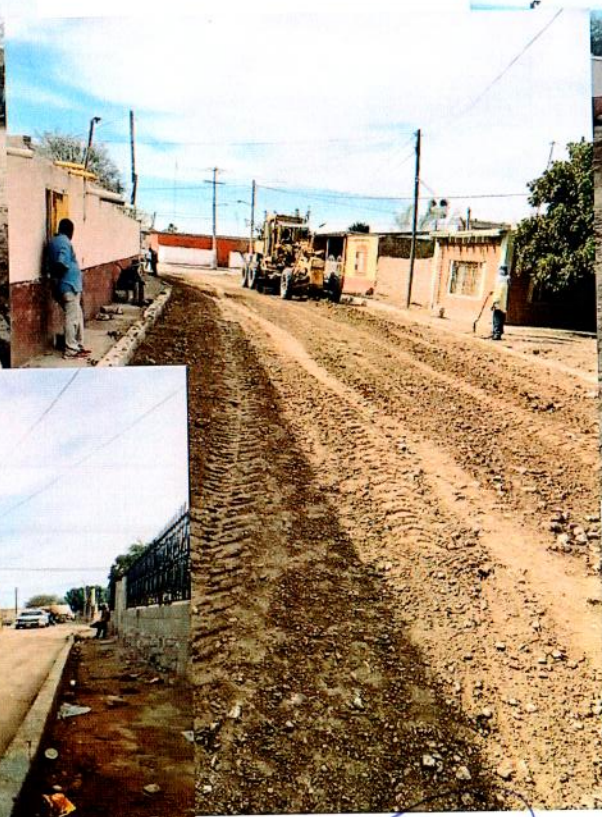

*CA*

*GOE*

*[Handwritten signature]*





*[Handwritten signature]*

*[Handwritten mark]*

*AH1*

*DA*

*[Handwritten mark]*

# ALBUM FOTOGRÁFICO

## TLAH-INFRA-FAIS-05/2021

**PAVIMENTACION CON MEZCLA ASFALTICA EN CALLE INTERIOR DEL EJIDO HORIZONTE DEL MUNICIPIO DE TLAHUALILO, DGO.**

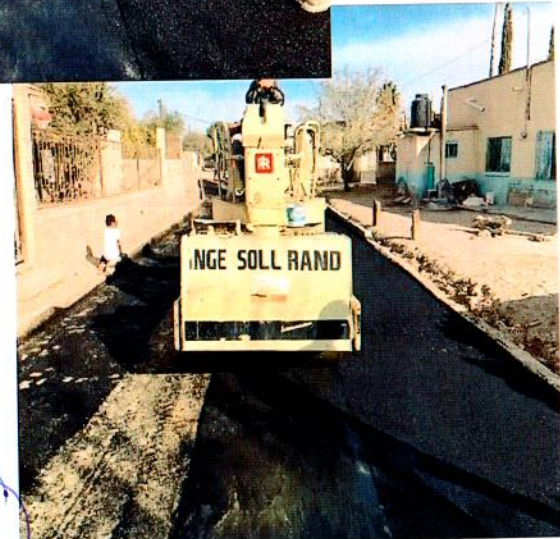
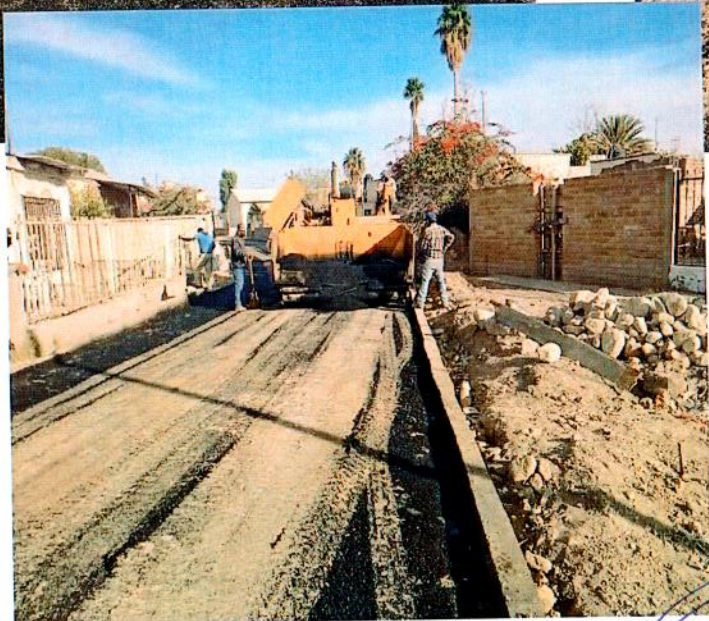
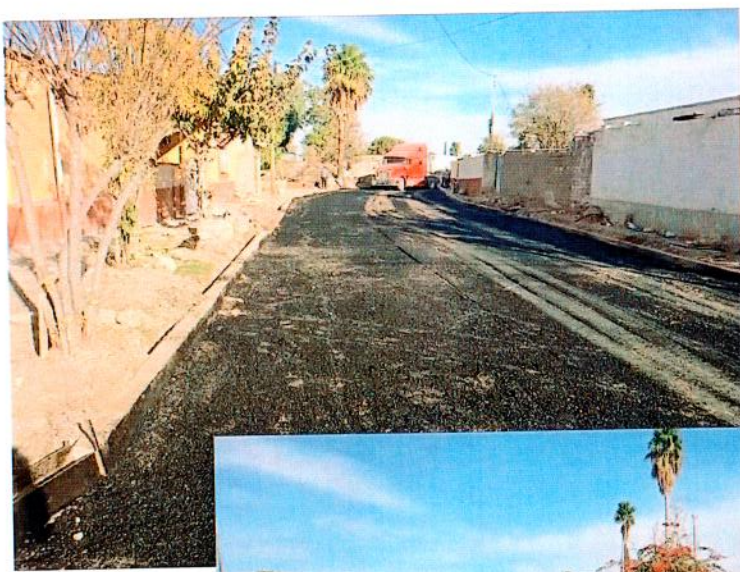

*C*  
*A*

*603*  
*[Handwritten mark]*

*[Handwritten circle]*

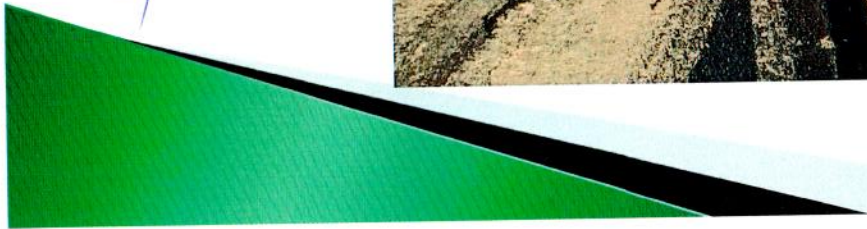



*[Handwritten signature]*  
*L*

*AHM*

*[Handwritten signature]*

*[Handwritten signature]*

# ALBUM FOTOGRÁFICO

## TLAH-INFRA-FAIS-05/2021

### PAVIMENTACION CON MEZCLA ASFALTICA EN CALLE INTERIOR DEL EJIDO HORIZONTE DEL MUNICIPIO DE TLAHUALILO, DGO.

*B*  
*A*

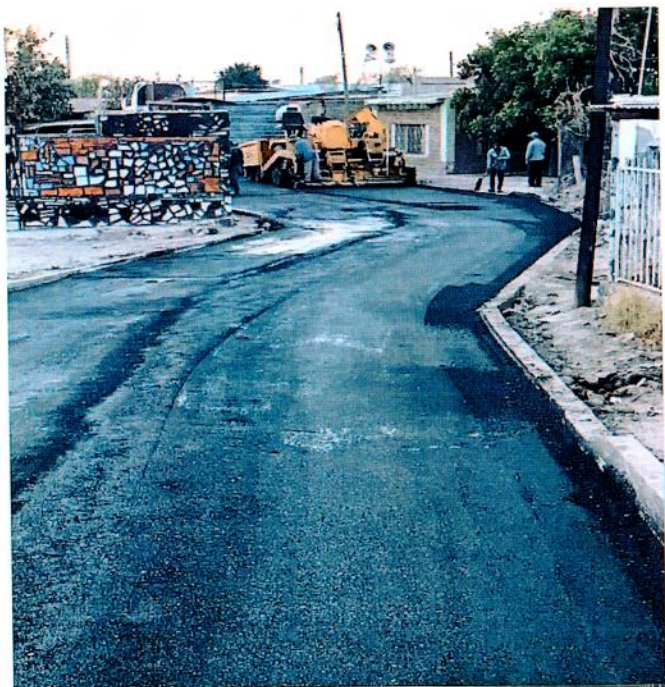

*609*

*[Handwritten signature]*

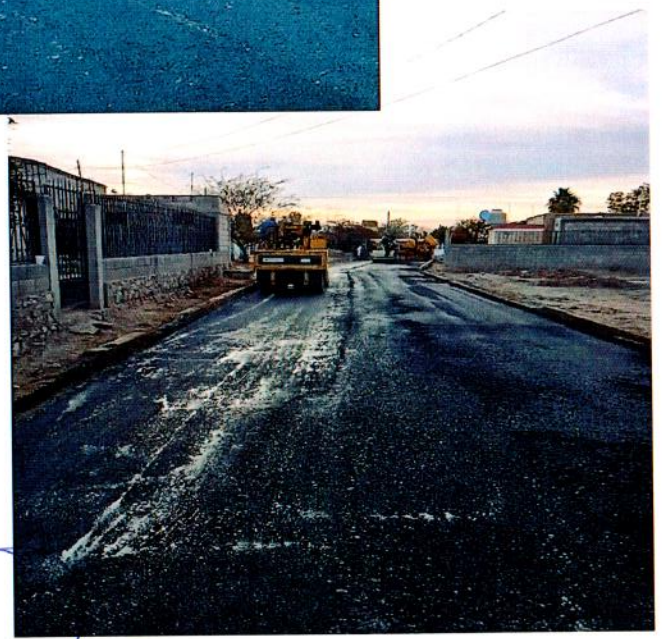

*[Handwritten signature]*